FRIEDRICHSKOOGNORDSEE

meer küst land

URLAUB 2022

UNTERKÜNFTE | URLAUBSTIPPS | ANGEBOTE | GESUNDHEIT

Schleswig-Holstein
Der echte Norden

FRIEDRICHSKOOGNORDSEE
meer küst land

Detail I

Detail II

URLAUBSHOTLINE +49 (0)4854-219010 · KOMFORTABEL ONLINE BUCHEN: WWW.FRIEDRICHSKOOG.DE

Moin in Friedrichskoog!

Sie lieben Meer, eine frische Brise und freuen sich schon auf entspannte Ferien an der Nordsee mit langen, ausgiebigen Wanderungen durchs Watt? Dann sind Sie bei uns in Friedrichskoog genau richtig. In diesem Magazin erfahren Sie schon jetzt, was Sie 2022 alles in Friedrichskoog erwartet.

Von der komfortablen Ferienwohnung, Urlaub auf dem Bauernhof bis hin zu einer Reihe von Veranstaltungen und echten Geheimtipps von Friedrichskoogern: Entdecken Sie die schönsten Erlebnisse zu jeder Jahreszeit.

Und damit Sie auf der sicheren Seite bleiben, buchen Sie ganz ohne Risiko. Bei unserer Aktion „Sorgenfreies Reisen" fallen im Fall von neuen Beherbergungsverboten in der Pandemie keinerlei Stornierungsgebühren an und bereits getätigte Zahlungen werden von unseren teilnehmenden Gastgebern schnell und problemlos zurückerstattet.

Sie haben noch Fragen zu Ihren Ferien in Friedrichskoog? Wir helfen Ihnen gerne bei der Suche nach einer passenden Unterkunft, geben Ihnen viele nützliche Tipps zu Ihrem nächsten Ausflug und sind auch sonst in allen Fragen rund um Ihren Urlaub für Sie da. Rufen Sie uns einfach an oder mailen Sie uns: Wir freuen uns schon auf Sie!

Ihr Friedrichskoog-Urlaubsteam

Tourismus-Service Friedrichskoog

Koogstraße 141
25718 Friedrichskoog-Spitze
Telefon +49 (0)4854 21 90 10
Telefax +49 (0)4854 21 90 119
urlaub@friedrichskoog.de

Watt, wie, wo – achso!!! Friedrichskoog/Nordsee ... 4
Unser UNESCO Weltnaturerbe ... 6
Bei jedem Wetter ein Erlebnis ... 8
Watt gibt´s denn da zu seh´n? 10
Friedrichskoog für Mensch und Tier ... 12
Alles im Blick ... 14
Me(e)hr Erlebnis am Strand? 15
Bei uns ist immer was los ... 16
Kulinarische Erlebnis-Tipps ... 18
Wandern in Friedrichskoog ... 20
Aktiv erholen … 21
Gesundheitsurlaub in Friedrichskoog 22
Im Nordseetakt ... 24
Unser Anreise-Tipp 26
Unsere schönsten Ausflugstipps ... 28
Ausflugstipps in der Region 30–37
Fiete´s Kids Club 38
Ein Wal voller Abenteuer 39
Friedrichskoog wird noch attraktiver ... 40
Sich Zuhause fühlen ... 41
Allgemeine Gästeinformationen 42
Ihre Gastgeber 44
Ferienkalender/Impressum 54

Watt, wie, wo – achso!!!
Friedrichskoog/Nordsee...

Die Lage Friedrichskoogs, abseits von großem Getümmel, gefällt unseren Gästen sehr. Es sei wie auf einer Insel, sagen sie.

Tourismus-Service Friedrichskoog

Hoch oben im Norden...

...direkt hinter dem Deich an der Nordsee gelegen, dort finden Sie Friedrichskoog. Am Mündungsgebiet der Elbe, unmittelbar am Gezeitenraum des Meeres, wo Ebbe und Flut tagein-tagaus das Wattenmeer überfluten und wieder freigeben. Ein kosmisches Schauspiel, welches eindrucksvoll täglich, aber nie wirklich gleich, von der Natur wiederholt wird.

Erstaunt und verwundert über dieses Naturschauspiel sind viele Reisende schon in frühen Zeiten gewesen. Es schrieb vor über 2000 Jahren ein Weltreisender aus Rom in sein Tagebuch: „Hier stehe ich am Meeresufer, wo sich der Ozean in seiner Gesamtheit in Bewegung setzt."

Die Lage Friedrichskoogs, abseits vom großen Trubel, gefällt unseren Gästen sehr. Bei uns fühlt man sich wie auf einer Insel, dem Alltag entrückt. Viele Gäste kommen, um Urlaub von ihrem Alltag zu nehmen. Und sie kommen oft und gerne wieder.

Bei Ebbe bietet der Strand am Deich eine große grüne Liegewiese sowie ein endloses Wattenmeer, wo Kinder in der freien Natur gefahrlos spielen können und viel Platz für alle vorhanden ist. Jeder kann sich gut erholen in der natürlichen Großräumigkeit, auch bei Wind und Wetter, denn Abhärtung tut gut.

FAKTEN ÜBER FRIEDRICHSKOOG

Tourismus seit:	1963/1964
Strand:	Grünstrand
Strandkörbe (gebührenpflichtig):	180 Stück
Einwohner:	2.530
Strandlänge:	1,4 km
Eingedeicht:	1854
Fläche:	53,96 km²
Bundesland:	Schleswig-Holstein
Landkreis:	Dithmarschen

Was versteht man unter dem Begriff „Koog"?

„Als „Koog" wird an der Westküste Schleswig-Holstein ein durch einen Deich aus den Seemarschen gewonnenes Stück Land bezeichnet."

Unser UNESCO-Weltnaturerbe...

Das Ziel aller Nationalparks lässt sich in vier Worte fassen:
„Natur Natur sein lassen“
Alina Claußen, LKN.SH / Nationalparkverwaltung

Wildnis von Weltklasse – das Weltnaturerbe Wattenmeer

Das größte Wattgebiet der Welt erstreckt sich auf einer Länge von 500 Kilometern entlang der deutschen, dänischen und niederländischen Nordseeküste. Die Natur ist hier weitgehend unberührt und intakt: Wind und Wasser formen Priele, Dünen, Strände und Watten täglich neu; mehr als 10.000 Tier- und Pflanzenarten sind hier Zuhause; über zehn Millionen Zugvögel nutzen das Gebiet jedes Jahr. Hier finden Sie echte Wildnis im dichtbevölkerten Mitteleuropa!

Das Wattenmeer wurde 2009 von der UNESCO in die Liste des **Welterbes der Menschheit** aufgenommen. Dies ist die höchste internationale Anerkennung, die ein Naturgebiet erhalten kann. Es ist gleichzeitig eine Verpflichtung, das Wattenmeer zu schützen und für zukünftige Generationen zu erhalten.

Wer Mitglied in dieser Gemeinschaft sein will, muss etwas zu bieten haben: „Weltnaturerbe“, das ist eine Auszeichnung von höchstem Wert und Anspruch. Denn die UNESCO-Kriterien sind streng. So muss einem Lebensraum unter anderem hinsichtlich der geologischen und der ökologischen Prozesse ein international herausragender Wert sowie eine große Bedeutung für den Erhalt der biologischen Vielfalt zukommen. Zudem wird ein Schutz- und Erhaltungsplan verlangt.

Aktuelle Informationen zu Wattführungen und weiteren Veranstaltungen rund um das Weltnaturerbe finden Sie auf **www.friedrichskoog.de**.

Nationalpark Wattenmeer
SCHLESWIG-HOLSTEIN
WATTENMEER
WELTNATURERBE

Der Nationalpark Schleswig-Holsteinisches Wattenmeer ist einer von 16 Nationalparken in Deutschland und der größte zwischen dem Nordkap und Sizilien.

„Natur Natur sein lassen" ist das Ziel aller Nationalparke. Einzigartige Natur soll erhalten werden – nicht nur die Tiere und Pflanzen, sondern die Landschaft in ihrer Gesamtheit, mit Bergen und Seen oder, in unserem Fall, Wattflächen und Prielen, Dünen und Salzwiesen. Damit Menschen heute und in Zukunft darüber staunen, darin forschen und sich erholen können.

NATIONALPARK SCHLESWIG-HOLSTEINISCHES WATTENMEER

Lage:	Schleswig-Holstein, Deutschland
Fläche:	4.380 km²
Gründung:	1. Oktober 1985

- Größtes Besucherzentrum für den Nationalpark: **Multimar Wattforum in Tönning**
- Größter Nationalpark in Deutschland
- 63 % des Wattenmeeres liegen permanent unter Wasser
- 35 % liegen periodisch trocken
- Drehscheibe des Vogelzugs für Millionen Wat- und Küstenvögel
- zusammen mit den Halligen auch als Biosphärenreservat von der UNESCO anerkannt
- Nationalpark-Partner bieten nachhaltige Urlaubsangebote an

Landesbetrieb für Küstenschutz, Nationalpark und Meeresschutz Schleswig-Holstein

Nationalparkverwaltung Schleswig-Holsteinisches Wattenmeer

Schlossgarten 1 · 25832 Tönning
Telefon: +49 (0)4861 616-0
Fax: +49 (0)4861 616-69
nationalpark@lkn.landsh.de

WEITERE INFOS:
www.nationalpark-wattenmeer.de
www.weltnaturerbe-wattenmeer.de
www.multimar-wattforum.de

Bei jedem Wetter ein Erlebnis...

Ob Sonne, Regen, Sturm oder Schnee –
Lilli & Co. freuen sich auf Ihren Besuch.

Die Seehundstation Friedrichskoog

Die Seehundstation Friedrichskoog bietet mit den Bereichen Information, Aufzucht und Forschung rund um die heimischen Meeressäugetiere ein breites Spektrum.

Lernen Sie Lilli, Nemi und Co. aus unmittelbarer Nähe kennen und beobachten Sie Seehunde und Kegelrobben an Land und unter Wasser. Die Ausstellung „Robben der Welt“ lädt auf spielerische Art und Weise ein, mehr über die Biologie, Gefährdung und Schutzmaßnamen der heimischen Kegelrobbe und ihrer Verwandten weltweit herauszufinden. Im Außenbereich an den Dauerhaltungsbecken, laden eine Tribüne und das Beobachtungsdeck mit gutem Ausblick über das Gelände der Seehundstation, sowie der neue Bereich Robbenblick, zum Beobachten und Verweilen ein.

In der Seehundstation werden im Sommer die während der Säugezeit dauerhaft von der Mutter getrennten jungen Seehunde - „Heuler“ - naturnah mit wenig Kontakt zum Menschen aufgezogen. Die Station ist gemäß internationalem Seehundabkommen die einzige autorisierte Aufnahmestelle für verlassen, erkrankt oder geschwächt aufgefundene Robben in Schleswig-Holstein.

Seit 2021 ist die Seehundstation als außerschulischer Bildungspartner zertifiziert (BNE-Zertifizierung) und Mitglied im Nationalparkpartner-Programm.

Zu Beginn des Jahres 2020 begannen umfangreiche Umbaumaßnahmen in der Seehundstation, welche auch im Jahr 2022 andauern und zu Beeinträchtigungen führen. Bitte informieren Sie sich tagesaktuell auf der Website zum Bau, den Öffnungszeiten und dem Angebot für Ihren Besuch.

www.seehundstation-friedrichskoog.de

Ein Interview mit der Seehundstation

Wie viele Robben leben in der Seehundstation?

Seehundstation: „In unserer Dauerhaltung leben Kegelrobben und Seehunde in einer gemischten Gruppe. Dazu kommt eine wechselnde Anzahl an Jungtieren im Aufzuchtbereich. In den letzten Jahren wurden im Jahresverlauf jeweils 200-300 junge Seehunde und Kegelrobben eingeliefert."

Was ist ein Heuler?

Seehundstation: „Als Heuler werden nur die Jungtiere bezeichnet, die während der Säugezeit von der Mutter dauerhaft getrennt werden. Das Heulen ist ein normaler Kontaktlaut des Jungtieres, mit dem es seine Mutter ruft – kein Klagen."

Wie entstehen Heuler?

Seehundstation: „Es gibt viele mögliche Ursachen. Bei starken Stürmen oder Gewittern kann es passieren, dass sich Mutter und Jungtier verlieren. Aber auch Störungen durch den Menschen können eine Ursache für die Trennung sein."

Wie alt können Seehunde werden?

Seehundstation: „Das durchschnittliche Alter im Wattenmeer liegt bei 12-15 Jahren, einige Tiere werden über 20 Jahre alt. In menschlicher Obhut können Seehunde jedoch über 40 Jahre alt werden. „Deern" ist die älteste Robbe in der Seehundstation und lebt bereits seit 1985 hier."

SEEHUNDSTATION FRIEDRICHSKOOG

SEEHUNDSTATION
FRIEDRICHSKOOG

Möchten Sie mehr erfahren?
Die Öffnungs- und Fütterungszeiten sowie weitere aktuelle Informationen und Tipps zu Ihrem Besuch finden Sie auf unserer Homepage und auf Facebook.

Seehundstation Friedrichskoog gGmbH
Information – Aufzucht – Forschung
An der Seeschleuse 4
25718 Friedrichskoog
www.Seehundstation-Friedrichskoog.de

WATT
GIBT´S DENN DA ZU SEH´N?

Wir freuen uns, als Schutzstation Wattenmeer etwas zum Erhalt dieses einzigartigen Lebensraums beizutragen.

Team der Schutzstation Wattenmeer

Die Schutzstation Wattenmeer in Friedrichskoog

Das Stationsteam der Schutzstation Wattenmeer in Friedrichskoog besteht in diesem Jahr aus Vivien Auerswald (FÖJ), Meret Schmitt (BFD), Anka Doese (FÖJ) und Christina Müller-Hartmann (HBFD).

Gemeinsam betreuen sie den Nationalpark Schleswig-Holsteinisches Wattenmeer von Friedrichskoog aus auf einer Küstenlänge von 30 km.

Zu ihren Aufgaben gehören ganzjährige Rastvogelzählungen, die Kartierung der Brutvögel und Wattbodentiere, der Schutz der Seevogelbrutgebiete im Vorland und Spülsaumkontrollen, aber auch die Öffentlichkeitsarbeit und die Durchführung von Veranstaltungen.

So bieten sie z.B. ganzjährig Wattführungen für große und kleine Gäste, bei denen alles Wissenswerte über das Wattenmeer und seine Bewohner erzählt wird, sowie vogelkundliche Führungen und Exkursionen in die Salzwiese an.

Die Wanderungen in den Sonnenuntergang im Sommer und die Punschwattführungen im Winter sind besondere Erlebnisse, die jeder Besucher einmal erlebt haben sollte. Oder lassen Sie sich auch bei den Abendwanderungen am Deich mit Geschichten und Gedichten verzaubern.

Kontakt:
Schutzstation Wattenmeer e.V.,
friedrichskoog@schutzstation-wattenmeer.de
Telefon: +49 (0)4854 9298

Speicherkoog

Uferschnepfe

NABU Nationalparkstation „Wattwurm" mit Vorgarten

Silberreiher

UNSER URLAUBSTIPP

NABU
Schleswig-Holstein

NABU Nationalparkstation „Wattwurm"
Entdecken Sie mit uns die „Neue Wildnis" im Meldorfer Speicherkoog. Ob bei einem Besuch in unserer modernen und interaktiven Ausstellung, oder bei einer geführten Exkursion in die Wattgebiete oder zu den Brut- und Rastvögeln unserer Küste. Im Speicherkoog gibt es immer etwas zu entdecken. Gerne begleiten wir sie auch exklusiv, bei kleinen Rundgängen zu aktuellen Themen oder wir begleiten Sie ein Stück auf Ihrer Radtour durch den Koog. Wir freuen uns auf Ihren Besuch!

Sie finden uns direkt am neuen Meldorfer Hafen:

Hafenstraße 2
25704 Meldorf

Öffnungszeiten von April bis Oktober
Mi bis So 10.00–18.00 Uhr

Termine und aktuelle Infos auf
www.schleswig-holstein.nabu.de
Telefon +49 (0)4832 62 64
wattwurm@nabu-sh.de

Friedrichskoog für Mensch und Tier ...

Wir haben ein schönes Ferienhaus mit eingezäuntem Garten direkt am Deich gemietet und genießen die langen Spaziergänge mit unserem Hund.

Paar aus Niedersachsen mit Hund Oscar

Urlaub mit Hund in Friedrichskoog

Friedrichskoog ist ein wunderbares Urlaubsziel für Gäste mit Hund. Viele Vermieter nehmen gerne Vierbeiner auf und bieten Ihnen ein haustiergerechtes Quartier.

Es gibt einen 400 Meter langen Hundestrand, wo Baden und Wattwandern mit Hund erlaubt sind. Gleich nördlich vom Familienstrand schließt sich ein Strandabschnitt für Familien mit Hund an. Noch vor dem Naturstrand folgt ein Hundestrand für Urlauber mit Hund. Die verschiedenen Strandabschnitte am Erlebnisstrand finden Sie auf Seite 15.

Für Hunde gelten im Nationalpark Schleswig-Holsteinisches Wattenmeer besondere Regeln. Zum Schutz von Natur und Tieren im Nationalpark dürfen Sie hier mit Ihrem Hund immer nur angeleint Gassi gehen. Achten Sie auch auf die Sauberkeit der Hundestrände und Gehwege. Für den Gassi-Gang stehen Tütenspender mit Hundekottütchen bereit.

Wir möchten Sie darauf hinweisen, dass Hunde am Strand, auf dem Deich und in der geschlossenen Ortschaft an der Leine zu führen sind.

Erfahren Sie mehr nützliche Tipps und Infos in unserem Faltblatt "Urlaub mit Hund in Friedrichskoog".

EDEKA

IHR EINKAUFSZENTRUM **aktiv markt petersen**

Fleisch und Wurst · Präsentkörbe · Lotto & Toto · Getränke auf Kommissionen · Postagentur · Lieferservice · Partyservice · Gutscheinkarten · Reinigungsannahme · Seehundmilch

25718 FRIEDRICHSKOOG
Hafenstr. 124
Tel. (0 48 54) 2 04
Fax (0 48 54) 15 19

Landschlachterei & Bistro N. Mewes

· Eigene Schlachtung · Eigene Herstellung
· Party-Service · Täglich wechselnder Mittagstisch

Schlachterei	Bistro	Frühstück
Mo – Fr	Mo – Fr	Mo – Sa
7:30 – 18:00	11:00 – 18:00	8:30 – 11:30
Sa	Sa	
7:30 – 12:30	11:00 – 13:30	

Oktober bis Ostern = montags wie samstags geöffnet!

Hafenstr. 117 | 25718 Friedrichskoog
Telefon 048 54/298

„Frisches Gemüse. Echter Genuss."

Dithmarscher Kohltage

dithmarscher-kohltage.de

Viel Spaß im Wattenmeer!

Fremdenverkehrsverein Friedrichskoog e.V.

www.fvv-nordsee.de

DITHMARSCHER REISEDIENST

Christian Hoffmann
Tel.: 04854 904619
Süderdeich 36
25718 Friedrichskoog

Krankenfahrten -
Personenbeförderung
Flughafentransfer

Tel.: 04854 904619

reisedienst-friedrichskoog@freenet.de
Internet: www.dithmarscher-reisedienst.de

Krabben Apotheke

Antje Scheel

Koogstraße 64
25718 Friedrichskoog
Tel.: 04854-90090
Fax: 04854-900930

Öffnungszeiten

Mo, Di, Do, Fr	8.30–18.00 Uhr
Mi	8.30–13.00 Uhr
Sa	8.30–12.00 Uhr

www.krabben-apotheke.de

BLUMEN FIGUREN DEKO

Wir freuen uns auf euch!

Kerstin Adrovic
Hafenstr. 119
25718 Friedrichskoog
0170 462 24 88
Kerstin´s Blumenladen

Mo – Fr
8 – 18 Uhr
Sa 8 – 14 Uhr

Alles im Blick...

In Bayern daheim, in Friedrichskoog zu Hause.

Peter Sirtl von der Wasserwacht Bayern,
bereits über 25 Jahre Wachdienst in Friedrichskoog

Die Wasserwacht des DRK

Wir kommen hier nach Friedrichskoog schon seit über 25 Jahren. Gerne übernehmen wir den Wasserrettungsdienst am Friedrichskooger Badestrand. Zu unseren Aufgaben gehören täglich von Mai bis September von 10.00 bis 18.00 Uhr die Aufsicht am Deich, das Leisten von Erster Hilfe, sowie Kontrollen der vorhandenen Rettungsmittel.

Natürlich stehen wir auch als Ansprechpartner für Fragen und einen Klönschnack zur Verfügung.

Wissenswertes über die Wasserwacht

Ursprünglich gegründet, um Menschen vor dem Tod durch Ertrinken zu retten, ist das Aufgabengebiet der Wasserwacht heute erheblich vielfältiger. In erster Linie widmet sie sich dem Wasserrettungsdienst, wobei rund 75.000 ehrenamtliche Aktive bundesweit die Badegewässer sichern – ob nun in Bädern, Seen, Flüssen oder an Küsten. Die Wasserwacht in Deutschland ist eine Gemeinschaft des Deutschen Roten Kreuzes mit 140.000 ehrenamtlichen Mitgliedern. Neben der qualifizierten, professionellen Lebensrettung und Ersten Hilfe kommen die ehrenamtlichen Mitglieder der Wasserwacht auch in der Vorsorge zum Einsatz. So unterrichten sie jährlich über 60.000 Kinder, aber auch Jugendliche und Erwachsene im Schwimmen und Rettungsschwimmen. Ein weiteres Betätigungsfeld ist der Umweltschutz: Durch die Entfernung von Unrat aus Gewässern sowie die Pflege geschützter Biotope herrscht Ordnung und Sauberkeit rund ums kühle Nass.

ME(E)HR ERLEBNIS AM STRAND...

Ebbe und Flut

Die Gezeiten, an der deutschen Nordseeküste **Tiden** genannt, sind eine Erscheinung, die sich auf der gesamten Erde durch regelmäßiges Heben und Senken der Wasseroberfläche äußert.

Besonders eindrucksvoll können Sie Ebbe und Flut im Wattenmeer beobachten. Bei Niedrigwasser wandern Sie über den Meeresboden und bei Flut baden Sie im Meer.

Der mittlere Gezeitenunterschied zwischen zwei Hochwasserständen beträgt 12 Stunden und 25 Minuten. Friedrichskoog liegt im Gezeitenbereich der Nordsee, die jeweiligen Zeitangaben entnehmen Sie bitte unserer Website.
www.friedrichskoog.de

Bade- und Erlebnisstrand in Friedrichskoog-Spitze

In Friedrichskoog erwartet Sie unser bewachter, gebührenfreier Badestrand mit vielen Strandkörben auf sanft ansteigendem, grünem Deich. Das flache Wasser ist ideal für kleine Kinder zum Spielen und Plantschen. Im gelben Strandwagen gibt es in der warmen Jahreszeit jede Menge Spiele und Strandutensilien zum Ausleihen. Der Erlebnisstrand ist in farbige Abschnitte unterteilt; hier gibt es für jeden den passenden Strandabschnitt.

Fast täglich können Sie auch an Wattwanderungen oder Exkursionen teilnehmen. Für Familien mit Kindern wird der große Piratenspielplatz auf Sand in der Nähe vom Hauptstrandaufgang zum Abenteuer.

Bei uns ist immer was los...

Festival am Deich mit Live-Musik

Sturm haben wir erst,
wenn die Schafe keine Locken mehr haben.

Küstenschnacker Axel, bietet humorige Touren mit Geschichten über Friedrichskoog und die Dithmarscher Mentalität an

Vielfältige Erlebnisse für die ganze Familie – das ganze Jahr über

Abwechslungsreiche Veranstaltungen für Groß und Klein lassen keine Urlaubslangeweile aufkommen. Freuen Sie sich auf vielfältige Live-Konzerte – vom Festival am Deich bis hin zu Klassik am Klavier. Spannende Lesungen und Ausstellungen geben einen Einblick in die Kunst von regionalen Autoren, Fotografen und Malern.

Auch für die kleinen Entdecker gibt es bei uns an der Nordsee viel zu erleben: Vom Wikingerschach, weiteren Spielen am Deich über Bastelstunden bis hin zum Puppentheater. Im Sommer sind der Seemeilenlauf, das Wikingerschach- und Puzzleturnier echte Highlights für die ganze Familie.

Bei den folgenden Veranstaltungshighlights handelt es sich nur um eine Auswahl aus unserem vielfältigen Veranstaltungsangebot. Alle Veranstaltungen und Informationen finden Sie in unserem Veranstaltungskalender auf **www.friedrichskoog.de**.

Veranstaltungshighlights 2022

April/Mai

- Welt-Mehlbeuteltag in Friedrichskoog
- Ostereierkullern am Deich
- Oster-Kunsthandwerkermarkt
- Osterfeuer
- Poetry-Slam - Norden Deluxe
- Voice of Passion
- Björn Paulsen & Pockets full of change
- Theater mit „De Oldies“
- 2. Friedrichskooger E-Darts-Open

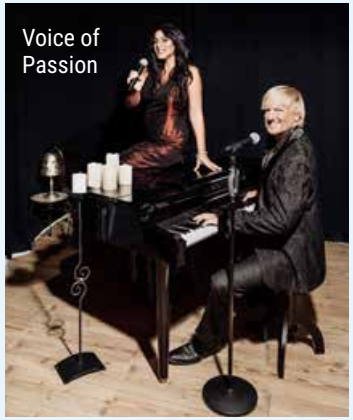

Juli/August

- Oldtimer-Deichparade
- Seemeilenlauf
- Poetry-Slam - Norden Deluxe
- Schlager meets Charts am Deich
- Kino am Deich
- Wikingerschachmeisterschaften
- Seehundsommerfest
- Kulturwoche
- Fietes Kids Club Tag
- Kunstgriff-Ausstellung mit Georg Jonietz

September

- Stadt-Land-Spielt im HdK
- Kohltage-Bilderausstellung

Oktober

- Konzert mit Sweety Glitter

Oktober-Dezember

- monatliche Lesebühne

Regelmäßige Veranstaltungen (Frühjahr-Herbst)

- Axel „der Küstenschnacker“-Tour
- Picknick bei den Schafen
- Fotokurs mit Harald Rothe
- ZUMBA – FÜR ALLE UND JEDEN
- Landfrauen-Markt
- Yoga am Deich
- Kreft‘s Puppenbühne
- Kartenlegen
- Kreativwerkstatt
- Singen mit Andrea

Ganzjährige Veranstaltungen

- Geführte Wattwanderungen und Salzwiesenführungen
- Fotoausstellungen
- Lesungen
- Shantymusik-Abende
- Lama-Touren mit den Friesen-Lamas

„Weltklassik am Klavier“-Konzerte im Frühjahr und im Herbst

Von Frühjahr bis Sommer diverse **Livekonzerte im Park am Deich**

Kulinarische Erlebnis-Tipps

Der Kreis Dithmarschen ist bekannt für den Anbau von Kohl.

Er gilt mit seinen mehr als 3.000 Hektar Kohl als das größte zusammenhängende Kohlanbaugebiet Europas. Jährlich werden hier rund 80 Millionen Kohlköpfe geerntet. Kohl ist hier nicht nur zu den **Dithmarscher Kohltagen vom 20.-25. September 2022** allgegenwärtig. Vom Weiß- oder Rotkohl über Rosenkohl bis hin zu Möhren bietet der gesunde Marschboden beste Voraussetzungen für den Anbau. Aber nicht nur das typisch norddeutsche Gemüse wächst auf den Feldern. **Mittlerweile findet man in den Hofläden neben Kohl und Kartoffeln auch Wassermelonen in verschiedenen Geschmacksrichtungen aus Dithmarschen.**

Meeresdelikatessen von Urthel

Der Friedrichskooger Familienbetrieb Urthel fischt bereits in dritter Generation Nordseekrabben. Täglich sind sie auf ihrem familieneigenen Kutter in der Nordsee unterwegs, um frische Krabben und Fische zu fangen, die dann im hauseigenen Fischgeschäft verkauft oder im Restaurant angeboten werden. Frische ist das wichtigste Qualitätsmerkmal des Betriebes. Bei den Urthels werden die Krabben nicht wie heute üblich zum Pulen ins knapp 3.000 Kilometer entfernte Marokko und zurück geschickt, sondern mit einer Maschine zu Hause in Friedrichskoog geschält. Die Krabben sind fangfrisch und das schmeckt man. 1991 wurde die erste Krabbenpulmaschine angeschafft und mittlerweile sind mehrere Maschinen im Einsatz. **Die Krabbenpulmaschinen können nach Terminvereinbarung besichtigt werden.**

Erhältlich im Tourismus-Service

Tidenhub

Ein kleiner Kuss vom Meer – unser leckerer Likör auf Rum Basis: **Der Friedrichskooger Tidenhub**. Typisch norddeutsch ist vor dem Trinken Flut, anschließend Ebbe. Erhältlich ist der Tidenhub in 0,02 l und 0,35 l.

Landcafés & Hofläden in Dithmarschen – die Broschüre. Kostenlos erhältlich in allen Tourist-Informationen und unter echt-dithmarschen.de/prospekte

AUS DER REGION – FÜR DIE REGION

Direkt an der B5 in Trennewurth, im Herzen Dithmarschens, lädt der Hofladen „ALTE MÜHLE" zum Bummeln und Verweilen ein. Saisonales Gemüse und Weiderindfleisch aus eigener Produktion wird durch regionale Produkte von heimischen Landwirten ergänzt. Saisonhighlights wie Erdbeeren, Kirschen und Tomaten, sowie Kohl und Kartoffeln haben schon viele Liebhaber gefunden.

Hier kommt die Frische vom Lande direkt in Ihren Einkaufskorb.

Hofladen „ALTE MÜHLE"
Dörte und Swen Jürgens
Bundesstraße 5 Nr. 3
25693 Trennewurth/Dithmarschen

Öffnungszeiten:
ganzjährig Mo–Fr 8.00–18.00 Uhr
Sa/So 10.00–17.00 Uhr

ALTE MÜHLE
HOFLADEN

www.hofladen-altemuehle.de

Fischrestaurant

mit Selbstbedienung

- direkt am ehemaligen Friedrichskooger Hafen
- leckere nordseetypische Fischgerichte und Fischbrötchen
- täglich von 11:30 - 19:30 Uhr warme Küche*

*montags Ruhetag – Öffnunsgzeit von Ostern bis Ende Oktober

Am Hafen 4 – 25718 Friedrichskoog
Telefon: 04854 - 217 www.alice-heimathafen.de

Alice

Strandkorb.
BIER BEWUSST GENIESSEN.
DIE DEUTSCHEN BRAUER.
Dithmarscher
... frisch von der Küste!
dithmarscher.de

Urthel

Nordseekrabben geschält in Schleswig-Holstein

Krabbendelikatessen Fischdelikatessen

....Sie sollen uns hier ja nicht verhungern

Die „Früchte des Meeres" fangfrisch im maritimen Ambiente unseres **Restaurants** oder auf der gemütlichen Außenterrasse genießen. Krabben vom eigenen Kutter, maschinengeschält direkt im Betrieb, Frischfisch aus Nord- u. Ostsee, Räucherfisch aus der eigenen Räucherei, Salate aus eigener Herstellung.
In unserem angegliederten **Fischfachgeschäft** verpacken wir Ihren gekauften Fisch auch gerne reisefertig.
Und wieder daheim können Sie unseren **Versandservice** nutzen, um auch zu Hause nicht auf diese Köstlichkeiten verzichten zu müssen.
Näheres dazu finden Sie auf unserer Internetseite unter Versand.

Unser Sommer-Highlight:
Die Fisch-Grillabende

Verschiedene Fischsorten und ein reichhaltiges Salatbuffet.
Ein Muß für Fischliebhaber!
Genaue Termine finden Sie auf unserer Internetseite.
Anmeldung erforderlich!

A. Urthel, Krabben & Fischdelikatessen
Hafenstr. 71 • 25718 Friedrichskoog, ☎ (04854) 291
info@urthel.de • www.urthel.de

Wandern in Friedrichskoog...

Der Erlebnisrundweg in Friedrichskoog-Spitze

Unser Tipp: Die Broschüre **Wandern in Dithmarschen** im Tourismus-Service erhältlich!

Der Erlebnisrundweg ist ideal für einen entspannten Spaziergang. Durch die Naturerlebnisstationen lernt man viel über die Umgebung und das Wattenmeer.

Urlaubsgäste

Der 3,5 km lange Erlebnisrundweg in Friedrichskoog-Spitze ist für Groß und Klein ein tolles Naturerlebnis. Genießen Sie Natur pur entlang der Nordseestraße und entdecken Sie die 11 Naturerlebnisstationen auf der Wander-Route.

Der Wanderweg startet vom Großparkplatz in Friedrichskoog-Spitze und führt durch den Kurpark bis zum Parallelweg. Entlang der Nordseestraße und durch die Hochzeitsallee geht es wieder zurück zum Großparkplatz. Der Rundwanderweg leistet inhaltlich einen wichtigen Beitrag zu den Themen Natur, Umwelt und Nationalpark Schleswig-Holsteinisches Wattenmeer. Lernen Sie mehr über das Leben im und am Wattenmeer, den Vogelzug, Ebbe und Flut sowie über die Entstehung Friedrichskoogs. Modelle veranschaulichen beispielsweise das Phänomen der Ebbe und Flut und ein Rätselpfad entlang der Nordseestraße ist vor allem für kleine Entdecker ein Highlight.

Das Projekt wurde von der EU sowie durch den Europäischen Landwirtschaftsfonds für die Entwicklung des ländlichen Raums (ELER) gefördert.

Auf zwei Rädern durch die Köge

Die frische Nordseebrise erleben Sie am besten bei einer Radtour auf dem Nordsee-Deich und durch die Köge der Region. In unserer schönen Landschaft ohne große Steigungen mit dem Rückenwind als Begleiter macht Fahrradfahren richtig Spaß. Vorbei an blühenden Raps- und Kohlfeldern, durch die schmucken Orte mit stattlichen Bauernhöfen und duftenden Rosenhecken, weiter auf schnurgeraden Straßen durch die faszinierende Dithmarscher Naturlandschaft.

Besonders zu empfehlen ist eine Radtour entlang der Deiche von Friedrichskoog nach Neufeld zum kleinen Hafen. Am Hafen angekommen laden Lokalitäten mit Blick auf die entfernte Elbe zu einem Fischbrötchen oder Kaffee & Kuchen ein. Hofläden mit Lammspezialitäten und anderen regionalen Köstlichkeiten liegen auf der Route.

Radeln Sie doch einmal auf der Entdecker- oder Deichtour durch Friedrichskoog. Die Routen finden Sie in der Dithmarscher Radbroschüre.

Unser Tipp: Die Broschüre **Radfahren in Dithmarschen** im Tourismus-Service erhältlich!

Golfen in Dithmarschen

Die Golfplätze in Dithmarschen sind durch die einzigartige Küstenlandschaft und frische Nordseebrise interessant zu spielen und auch für Einsteiger gut geeignet. Die drei Plätze sind unterschiedlich angelegt. Die Spielbahnen führen durch eine reizvolle, leicht hügelige Landschaft, sind landschaftlich in die Geest- und Knicklandschaft zwischen Nordsee und Eider integriert oder liegen in der ehemaligen Wattenmeerlandschaft.

Informationen zum Golfsport in Dithmarschen finden Sie auf **www.friedrichskoog.de**.

Gesundheits- & Therapiezentrum Friedrichskoog

DAS FRIEDRICHSKOOGER KURMITTELHAUS BIETET EIN GANZHEITLICHES KONZEPT FÜR KUR-SPA-WELLNESS-PRÄVENTION

Inmitten von Natur und Ruhe

Das Friedrichskooger Kurmittelhaus

GTZ FRIEDRICHSKOOG
KUREN, WELLNESS & MEER

Gesundheit

Das Fachpersonal berät sie gern:

Ambulante Physiotherapie · Kosmetik · Medizinische Fußpflege · Ambulante Vorsorgeleistungen (Kuren) mit den Schwerpunkten:

- Chronische Erkrankungen der Atemwege
- Hauterkrankungen
- Allergische Diathese
- Herz- und Gefäßkrankheiten
- Erkrankungen des Stütz und Bewegungsapparates
- Nachbehandlung nach Operationen und Unfallverletzungen am Bewegungsapparat.
- Chronische Erkrankungen der Bewegungsorgane
- Allgemeine Gesundheitsgefährdungen und Schwächezustände
- Psychovegetative Syndrome
- Obstruktive Atemwegserkrankungen
- Degenerative Wirbelsäulenerkrankungen

Es besteht eine Zulassung zu allen gesetzlichen und privaten Krankenkassen.

Wellness

Mit sich und seiner Umwelt in Einklang leben und Gesundheit genießen. Mit einem Lächeln dem neuen Tag begegnen und die Lust am Leben spüren.

- Bäder / Sauna
- Beauty & Kosmetik
- Fitness
- Massagen
- Thalasso-Anwendungen

Das GTZ Friedrichskoog verbindet Wellness auch immer mit Gesundheit. So werden alle Massagen von erfahrenen Therapeuten durchgeführt. Nach der Behandlung fühlen Sie sich leichter, ausgeglichener und gelassener. Das Meer, das Heilklima und unsere besonderen Anwendungen ermöglichen Ihnen ein ganzheitliches Wellnesserlebnis.

Lassen Sie sich Gesund-Verwöhnen!

Prävention

- Aquagymnastik
- Yoga
- Rückenschule
- Fitnesskurse
- Nordic Walking / Klima Walking
- Autogenes Training
- Präventionsurlaub

Alle von uns angebotenen Präventionsmaßnahmen sind von der Landesvereinigung für Gesundheitsförderung Schleswig Holstein zertifiziert und werden von den meisten gesetzlichen Krankenkassen bezuschusst.

Freizeit / Fitness

- 32° Meerwasserthermalbad
- Training an Fitnessgeräten
- Café / Bistro
- Veranstaltungen
- Sauna

Kontakt

Schulstr.-West 14 · 25718 Friedrichskoog
Tel: +49 (0)48 54 · 90 02 0
Fax: +49 (0)48 54 · 90 02 33
info@gtz-friedrichskoog.de

Besuchen Sie uns auch auf facebook.

www.gtz-friedrichskoog.de

UNSER GESUNDHEITSTIPP

Gesundheitsurlaub im Nordseeheilbad

Ob Meer, Wasser, Schlick oder die pollenarme und jodhaltige Luft, die durch die Halbinsellage Friedrichskoogs besonders rein ist – Körper, Geist und Seele werden von Schadstoffen und Stressfaktoren entlastet und finden zu dem Gleichgewicht zurück, das Ihnen Erholung und neue Energie bringt. Mit jedem Aufenthalt bei uns an der Nordsee spüren Sie die positive und ganzheitliche Wirkung für Ihr Wohlbefinden.

Folgende spezielle Behandlungsmethoden bieten wir im Friedrichskooger Gesundheits- und Therapiezentrum an:

- Atemschulung, Atemgymnastik
- Manuelle Behandlungstechniken zur Verbesserung der Atmung
- Einzelplatzinhalation, Rauminhalation
- Meersalzbäder, Meerwasserthermalbad
- Gymnastik am Nordseedeich in Verbindung mit spezieller Atemgymnastik (Gruppen)

Ob als Kassenpatient, Privatpatient oder Selbstzahler wird Ihnen von unserem Kur- und Badearzt ein individuelles, ganzheitliches Gesundheitsprogramm, speziell auf Ihre Bedürfnisse abgestimmt, zusammengestellt. Alle Therapie-Angebote können entweder im Rahmen einer Kur, gegen Vorlage einer Heilmittelverordnung, einem Rezept Ihres Hausarztes oder einfach im Urlaub auf eigene Kosten wahrgenommen werden.

Yoga am Wattenmeer vor Friedrichskoog

Die Menschen von heute sehnen sich nach mehr Balance für Körper, Geist und Seele. Und genau das können Sie bei uns in Friedrichskoog finden, schon bei einem entspannenden Deichbummel zur Seehundstation oder einer Yoga-Stunde am Deich. Nicht nur als trendiges Angebot zur Hauptsaison, sondern ganzjährig werden im Gesundheits- und Therapiezentrum Friedrichskoog Thalasso- und Wellnessanwendungen geboten.

Klinik Nordseedeich

Erholung finden und neue Kräfte tanken - für Sie und Ihre Familie

In unserer Klinik erwarten Sie beste Voraussetzungen für Ihre Mutter-Kind bzw. Vater-Kind-Kur:

- **medizinisch-therapeutische Kompetenz**
- **liebevolle Kinderbetreuung**
- **bunte Sport-, Kreativ- & Freizeitangebote**
- **die unmittelbare Nähe zum Meer**

Unsere Kuren richten sich vor allem an Patienten, die an Erschöpfungszuständen, Hauterkrankungen oder Atemwegserkrankungen leiden. Vorsorge- und Rehabilitationsmaßnahmen für Mütter/Väter und ihre Kinder werden von allen Kassen anerkannt und sind beihilfefähig.

Alle Kliniken der Arbeitsgemeinschaft Eltern & Kind Kliniken: www.mutter-kind.de

Deichweg 1 . 25718 Friedrichskoog
T 04854 908-0 . www.klinik-nordseedeich.de

IM NORDSEE-TAKT...

Unser Tipp: Aktuelle CD im Tourismus-Service erhältlich!

Hans Wehrsig am Akkordeon

Wir freuen uns immer über die vielen Gäste, die uns besuchen. Bei Auftritten lernt man immer neue Leute kennen.

Gerhard Junge vom Shanty-Chor „Blaue Jungs“ aus Friedrichskoog

Kennen Sie schon die „Blauen Jungs“?

Unseren Shanty-Chor „Blaue Jungs“ gibt es schon seit 1975. Eine Busladung reiselustiger Friedrichskooger war im März 1975 auf Einladung des Musikvereins in Weißenbrunn (Franken) zu Gast. Während der Rückreise in den heimatlichen Norden kam es zu Gesprächen über die schöne Musik der Weißenbrunner Blas- und Trachtenkapelle. So etwas müssten wir auch in Friedrichskoog haben. Das wäre doch eine Bereicherung für den Ort und für die vielen Touristen. Nur die Musikrichtung müsste schon etwas anders sein. Nicht die alpenländische Folklore, sondern Seemannslieder und Shanties wollen doch alle gerne hören. Der mitreisende Hanno Blume, einer der späteren Gründer der „Blauen Jungs“, hatte ein Akkordeon dabei und schon erklangen im Bus die ersten gesanglichen Versuche.

Damals als auch heute singen wir Shanties und Seemannslieder sowie Stimmungslieder zu Akkordeon, Gitarre, Kabasa, Bongos und Ratschgurke.

Zur Zeit haben wir 34 aktive Mitglieder und bei öffentlichen Auftritten, z. B. im Haus des Kurgastes, beim Hafengottesdienst in Friedrichskoog oder bei den Kohltagen in Marne können Sie unser stimmungsvolles Repertoire erleben. Für noch mehr Schwung in unserer Chorgemeinschaft sorgen zwei neue Sänger und eine weitere Akkordeonspielerin.

*Besuchen Sie uns doch auf unserer Homepage **www.blaue-jungs-friedrichskoog.de**. Dort erfahren Sie, wann und wo Sie sich von uns begeistern lassen können.“*

Den Schatz der Nordsee suchen ....

..... und wunderschöne Schmuckstücke gestalten.

Moderne und traditionelle Schmuckstücke und eine ganze Schatzkiste voller Rohbernsteine warten auf ihre Käufer. In Bernsteinkursen wird geschliffen, poliert und unter sachkundiger Anleitung eines Bernsteinschleifers zaubern Sie aus Ihrem Bernstein ein wunderschönes Andenken an Ihren Urlaub in Friedrichskoog.

De lüttje Laden

Ihr Bernsteinfachgeschäft
in Friedrichskoog
Hafenstraße 64 a

Sie finden bei uns auch Geschenke.
Entdecken Sie unser Geschäft und
stöbern Sie in Ruhe.

www.bernsteinschleiferei.de
www.deluettjeladen.de
anton.koellmann@mytng.de

UNSER ANREISE-TIPP

CO_2-neutral anreisen mit der Bahn ...

Bis Bahnhof St. Michaelisdonn, anschließend mit dem Linienbus nach Marne und Friedrichskoog oder **per Dithmarscher Reisedienst**, Telefon +49 (0)4854 90 46 19.

... mit dem PKW

Am schnellsten erreichen Sie Friedrichskoog über Hamburg auf der Autobahn A23. Richtung Pinneberg/Husum, Ausfahrt Itzehoe-Mitte, von dort die B5 über Brunsbüttel, Marne bis nach Friedrichskoog-Ort. Nach Friedrichskoog-Spitze fahren Sie weiter auf der B5 bis Helse. Dann links abbiegen nach Friedrichskoog.

... oder mit der Fähre

Wischhafen – Glückstadt
Von Glückstadt aus Richtung Itzehoe und von da aus auf die B5 oder die A23 in Richtung Heide.
Weitere Informationen auf **www.elbfaehre.de**.

Hier erfahren Sie alles über den Nahverkehr mit Bus und Bahn in Schleswig-Holstein

Routenplaner NAH.SH: **www.nah.sh**
Mit der **NAH.SH-App** können Sie schnell und bequem Ihre Fahrkarte für die nächste Fahrt mit Bahn und Bus buchen und haben Ihren persönlichen Fahrplan immer in der Tasche.
www.nah.sh/de/fahrplan/app

ELEKTROMOBILITÄT IN FRIEDRICHSKOOG

E-Ladesäulen in Friedrichskoog

Da Friedrichskoog großen Wert auf eine nachhaltige, zukunftsorientierte Entwicklung legt, unterstützt die Region die Nutzung klimaneutraler Fortbewegungsmittel.

So befindet sich direkt am **Großparkplatz in Friedrichskoog-Spitze** eine E-Tankstelle, an der Sie Ihre Elektro-Fahrräder und Elektro-PKWs gebührenpflichtig aufladen können.

Weitere Stromtankstellen befinden sich bei der **Wintershall DEA** sowie **am alten Hafen** in Friedrichskoog.

MarnE-Mobil e.V. – Das Gemeinschaftsprojekt!

Der Renault ZOE ist das in Deutschland meistverkaufte Elektroauto und mit seiner großen Reichweite absolut alltagstauglich (Automatikgetriebe). Mit 100% Elektroantrieb fahren Sie leise und geruchslos.

Buchungen per QR-Code möglich oder unter
MarnE-Mobil e.V.
Süderstraße 40 · 25709 Marne
Telefon: 0170 341 35 22
E-Mail: marne-mobil@doerpsmobil-sh.de

Flyer mit QR-Code und weitere Informationen erhältlich im **Tourismus-Service Friedrichskoog**

REWE
Dein Markt

Gut für dich.
Und deine Region

Bei uns findest du viele Produkte direkt aus der Region. So genießt du nicht nur Frische und Qualität aus der Nachbarschaft, sondern gibst der Region auch etwas zurück.

REWE.de/regional

Sonntags geöffnet!

Von **März** bis **Oktober** **sonntags** von **11** bis **17 Uhr** für dich geöffnet.

Koogstr. 67 • 25718 Friedrichskoog
November bis März: Montag–Samstag von 7 bis 20 Uhr
April bis Oktober: Montag–Samstag 7 bis 22 Uhr

Die REWE-App
Alle Angebote
immer dabei.

Deichwolle

Wolle & mehr

Wolle zum Stricken und Häkeln von div. Herstellern
und handgefärbte Schafswolle aus der Region.
Handarbeits- Nadeln, Zeitschriften, Bücher und Zubehör

Sie finden uns in der Deichpassage
Montag - Freitag 10:00 - 13:00 & 14:00 - 18:00 Uhr
Samstag 10:00 - 16:00 Uhr
in der Saison Sonntag 12:00 - 16:00 Uhr

Koogstraße 141 • 25718 Friedrichskoog • 04854-90 69 916
www.deichwolle.de • kontakt@deichwolle.de

GEZEITEN

begleiten Sie im Urlaub

Die kostenlose Gästezeitung informiert Sie über alle stattfindenden Veranstaltungen, über Kur- und Wellnessangebote, über die Gezeiten Ebbe und Flut, über die Termine zahlreicher Wattführungen, über Land und Leute, über kleine und große Seehunde sowie über lohnenswerte Ausflugsziele wie zum Beispiel die Schleusenstadt Brunsbüttel, wo Sie Traumschiffe aus aller Welt hautnah erleben können.

FLÜGGE PRINTMEDIEN
Inh. Jörg Bley eK
21502 Geesthacht
www.die-kurzeitung.de
www.fluegge-printmedien.de

Verlegergemeinschaft Deutscher Kur- und Freizeitmagazine e.V.

Unsere schönsten Ausflugstipps für Sie!

Hafen in Büsum

Ob eine Schifffahrt auf der Nordsee, ein Fischbrötchen am Büsumer Hafen, ein Eventerlebnis in Heide, die Hamburg CARD für die Elbmetropole oder Tickets für Ihre Urlaubserlebnisse und noch viele weitere **Tipps erhalten Sie bei uns im Tourismus-Service Friedrichskoog.**

Büsum ahoi: Krabbenbrötchen und Kutterfahrten

Der Ausflugs- und Fischereihafen in Büsum ist bekannt für seine Krabbenfischer. Probieren Sie ein frisches Krabbenbrötchen und erleben Sie den Krabbenfang auf einem Schiffsausflug. Auch Schifffahrten zu den Seehundbänken der Nordsee sind ein unvergessliches Erlebnis. Außerdem fährt in der Hochsaison morgens ein Ausflugsschiff von Büsum zur Hochseeinsel Helgoland und am selben Tag wieder zurück.

Heide: Über den größten Marktplatz Deutschlands bummeln

Die Markt- und Kreisstadt Heide in der Region Dithmarschen liegt nur knapp 41 Kilometer von Friedrichskoog entfernt. Wahrzeichen des idyllischen Städtchens ist der Heider Wasserturm, der heute als Trauzimmer für Hochzeiten dient. Stolz ist die Stadt auf ihren Marktplatz, dem mit 4,7 Hektar unbebauter, zusammenhängender Fläche größten Marktplatz Deutschlands. Jeden Samstag findet hier der traditionelle Wochenmarkt statt und alle zwei Jahre im Juli wird der Heider Marktplatz zum Schauplatz eines großen Mittelalterfestes, des Heider Marktfriedens. Auch die Dithmarscher Kohltage werden in der schleswig-holsteinischen Stadt groß gefeiert.

Vom Deich in die große weite Welt …

Entdecken Sie mit der Hamburg CARD die Metropole an der Elbe: Bestaunen Sie die Elbphilharmonie, den Michel und den Hamburger Hafen. Oder wie wäre es mit einem der größten Welterfolge wie „Der König der Löwen“, „Die Eiskönigin“ oder „Mamma mia!“?

Das Ausflugsziel

für große & kleine Entdecker

Marktstände & Daunenstube,
Gartencafé, Gaststube,
Spiel & Unterhaltung

Mit Gans viel Freude!

gänsemarkt.de

Dithmarscher Gänsemarkt

Hauptstraße 1, 25693 Gudendorf, Tel. 04859 - 445
Geöffnet von April bis Dezember, Di. bis So. ab 10.00 Uhr

Albersdorf

Der Luftkurort zum Wohlfühlen

- Steinzeitpark Dithmarschen mit Tourist-Info
- Museum für Archäologie & Ökologie
- Aussichtsturm
- Mühlenteich und „Liesbeth ehrn Diek“
- Gekennzeichnete Wander- & Radwege
- Bürgerhaus mit Trauzimmer
- Beheiztes Freizeitbad mit 77 m Riesenrutsche

Steinzeitpark Dithmarschen
Süderstr. 47·25767 Albersdorf·04835-971097·
info@aoeza.de·www.steinzeitpark-dithmarschen.de

Museum Albersdorf
Bahnhofstr. 29·25767 Albersdorf·04835-971974

albersdorf STEINZEITPARK DITHMARSCHEN

Wochenmarkt in Heide

Ausflugs-tipps in der Region

... mit der Friedrichskooger Gästekarte günstiger!

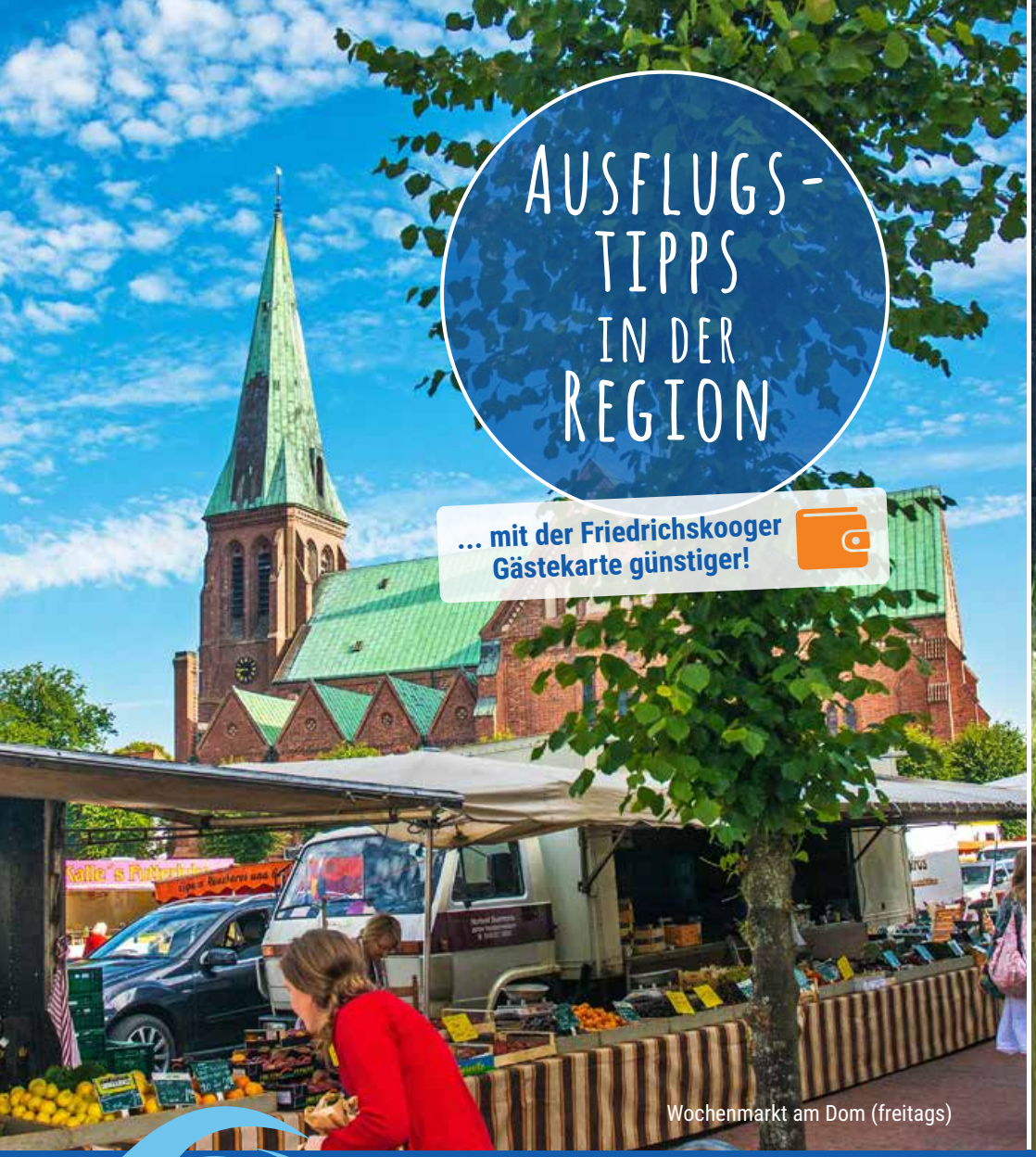

Wochenmarkt am Dom (freitags)

Leben im Mesolithikum

Touristinformation Mitteldithmarschen
Nordermarkt 10 · 25704 Meldorf
Tel.: +49 (0)4832 60 65 400 · Mail: meldorf-tourismus@t-online.de
www.meldorf-urlaub.de

Steinzeitpark Dithmarschen
Süderstaße 47 · 25767 Albersdorf
Tel.: +49 (0)4835 97 10 97 · Mail: info@aoeza.de
www.steinzeitpark-dithmarschen.de

Meldorf – Kultur und Tradition

Meldorf liegt im Herzen Dithmarschens. Ein Spaziergang führt Sie entlang der Spuren des Mittelalters. Der Dom lockt mit zahlreichen Konzerten, das SH-Landwirtschaftsmuseum zeigt die Entwicklung der landwirtschaftlichen Geräte und vieles mehr. Oder genießen Sie eine Zeitreise durch die Vergangenheit mit einem geführten Stadtrundgang.

Zahlreiche Rad- und Wanderwege führen rund um Meldorf durch die Geest, mit seinen sanften bewaldeten Hügeln, den natürlichen oder renaturierten Moorgebieten, wie z.B. das Offenbütteler Moor, bis hin zur flachen Marsch, mit seinen Kohl- und Getreidefeldern. Machen Sie doch einfach mal Pause in einem der schönen Dörfer am Wegesrand und genießen die dörflichen Strukturen und Traditionen.

Rosengarten am Landwirtschaftsmuseum

Steinzeitpark Dithmarschen in Albersdorf

Schon mal in der Steinzeit gewesen? Im Steinzeitpark Dithmarschen in Albersdorf wird auf ca. 40 Hektar eine urgeschichtliche Kulturlandschaft der Zeit um 3.000 v. Chr. rekonstruiert. Bei den originalen Großsteingräbern und Grabhügeln liegt das Steinzeitdorf, in dem an Aktionstagen u. a. Flintschlagen, Bogenschießen oder Feuermachen angeboten werden. Neue Attraktionen sind ein bundesweit einmaliger in Originalgröße nachgebauter begehbarer Grabhügel aus der Bronzezeit, der „steinzeitliche“ Barfußpfad und die mittelsteinzeitliche „Siedlung des letzten Steinzeitjägers“, die von April bis Oktober jeweils von Mittwoch bis Sonntag bewohnt wird und wo für Groß und Klein die Möglichkeit besteht, selber seine steinzeitlichen Fähigkeiten auszuprobieren.

Leben im Steinzeitdorf

UNSER AUSFLUGSTIPP

Der Meldorfer „kulturbonsche“

Der „kulturbonsche“ sorgt in den Sommermonaten für angenehme Stunden. Von Juni bis August gibt es Musik, Tanz und Mitmachaktionen. Der Eintritt ist frei. **www.kulturbonsche.de**

Henning Gussmann

VERANSTALTUNGSTIPP

Der Steinzeitpark Dithmarschen bietet mehrere, im Laufe eines Jahres wiederkehrende Veranstaltungen an. **Jeden Sonntag finden archäologische Vorführaktionen im Steinzeitdorf statt**.

Öffnungszeiten des Steinzeitdorfes

Ende März bis Ende Oktober
jeweils Dienstag – Sonntag von 11 – 17 Uhr

Jeden Sonntag „Leben im Steinzeitdorf“
mit Mitmachaktionen.

Anmeldung für Führungen und Veranstaltungen bitte unter
Tel.: +49 (0)4835 213 76 13

Ausflugs-tipps in der Region

Hafen Neufeld

Ländliches Marne

Unsere kleine gemütliche Stadt inmitten des größten Kohlanbaugebietes der Welt und unser Umland bieten den Gästen Erholung pur. In Marne gibt es viel zu entdecken! Mit dem Wochenmarkt mittwochs von 8 bis 12 Uhr, der Hasenelster, der Maria-Magdalenen-Kirche, dem Kultur- und Bürgerhaus und dem Heimatmuseum sei nur einiges erwähnt. Eine Vielzahl an Veranstaltungen, wie z.B. der Blumenmarkt, die Marner Aktiv Messe, die Stadtrallye, das Neufelder Hafenfest, das Marner Stadtfest während der Dithmarscher Kohltage und Konzerte im Rahmen des Schleswig-Holsteinischen-Musikfestivals machen einen Besuch in Marne zu einem unvergesslichen Erlebnis. Berühmt ist Marne als Karnevalshochburg des Nordens! Im Februar ziehen jedes Jahr die Jecken auf geschmückten Festwagen durch die Stadt.

Tourist-Information Marne-Marschenland e.V.
Deichstraße 2 · 25709 Marne
Tel.: +49 (0)4851 95 76 86 · Fax: 04851 95 76 88
E-Mail: info@marne-ferien.de
www.marne-ferien.de

Idyllisches Neufeld

Wo sich heute das Örtchen Neufeld im Kreis Dithmarschen erstreckt, lagen einst die Köge und umliegenden Gemeinden in der Nordsee. Doch mit der Eindeichung, als der Meeresboden fruchtbares Land preisgab, entstand auch die Gemeinde Neufeld. Neufeld gehört genau wie Friedrichskoog zum Amt Marne-Nordsee.

In direkter Nachbarschaft zu Brunsbüttel ist für die Besucher Neufelds an der Elbmündung in die Nordsee die Schifffahrt eine Urlaubs-Attraktion. Typisch Nordsee – große Pötte, kleine Kutter und die Traumschiffe, welche aus Hamburg oder vom Nord-Ostsee-Kanal heranschippern – sie alle drängen sich an Neufeld vorbei.

Bestaunen Sie das Nordsee-Panorama zum Beispiel auch auf einer Radtour entlang der Deiche von Friedrichskoog nach Neufeld. Die Entfernung von Friedrichskoog-Spitze zum Neufelder Hafen beträgt 21 km.

Gebührenpflichtiger Wohnmobilstellplatz am kleinen Neufelder Hafen mit Blick auf die Elbmündung. Platz für circa 20 Mobile.

Wohnmobilstellplatz SBC Neufeld e.V.
An´n Hoven · 25724 Neufeld
Tel.: +49 (0)4851-9474790

Gaststätte „Op 'n Diek“

Speiselokal • Café • Biergarten
am Neufelder Hafen

Warme Küche
Mi.–Fr.
11:30–14:00 &
17:00–20:00
Sa. u. So.
11:30–20:00
durchgehend

Nachmittags:
Eis, Kaffee,
Kuchen,
Waffeln
und kalte
Gerichte

Geöffnet täglich ab 11.30 Uhr
Montag und Dienstag geschlossen

Op 'n Diek 3 • 25724 Neufeld
Tel.: 0 48 51 - 18 40
info@restaurant-opndiek.de
www.restaurant-opndiek.de

Von der Nordseeküste -
Lammfleisch & Schaffelle direkt vom Erzeuger
aus Dithmarschen / Schleswig-Holstein

Hofladen & Lammspezialitäten

Schafe - „echte Grünmacher von Natur aus“
- nachhaltige Küstenschützer & Artenschützer -

Schäferei Bährs
Neufelderkoog 25
25724 Neufelderkoog

www.hof-baehrs.de
Telefon 0 48 56 / 5 30
Telefax 0 48 56 / 91 30

Öffnungszeiten
Do + Fr 10 bis 18 Uhr
Sa 10 bis 16 Uhr

Tee, Entspannung & Mehr
Kleine Auszeit
Steinstr. 3
25709 Marne

Ihr Genusswarenladen im Herzen von Marne

Gönnen Sie sich doch mal eine „kleine Auszeit“,
wir bieten Ihnen entspanntes shoppen in einer gemütlichen Atmosphäre.

- über 140 Teesorten
- Kaffee aus der Speicherstadtrösterei
- Ankerkraut Gewürze
- Geschenkartikel wie z.B.
  * Porzellan & Zubehör
  * Postkarten & Papeterie
- Entspannungskurse

Oder genießen Sie bei uns vor Ort:
- frisch gebrühten Tee
- handaufgebrühter Kaffee & Espresso
- Biolimonaden & Fruchtsaftschorlen
- Bio-Cookies

Wir haben durchgehend für Sie geöffnet!

www.Kleine-Auszeit-Marne.de * Telefon: 04851 - 70 89 854

Ländliche Spezialitäten frisch vom Gemüsehof Peters

Ob aus dem Meer, von den Weiden am Deich oder von unseren Feldern. Krabben, Lamm, Kohl – dieser Dreiklang ist typisch. Hier kommt die Frische vom Lande direkt in Ihren Einkaufskorb.

Hofläden laden zu einem entspannten Einkauf in ländlicher Atmosphäre ein.

Möhren, Porree, Salat und Kohl, Kartoffeln, Sellerie, Kürbis und Obst – knackfrisch und appetitlich. Auf dem Gemüsehof Peters kaufen Sie direkt beim Erzeuger ein. Seit über zwanzig Jahren werden hier intensiv Kohl, Gemüse und Kartoffeln angebaut. Die tägliche Ernte von hofnahen Feldern garantiert Frische und gute Qualität. Da schmeckt man die würzige Nordseeluft.

Gemüsehof Peters

Niendieker Strot 47 · 25724 Neufeld
Telefon 04851 551

Nur 20 km von Friedrichskoog-Spitze entfernt.

Montag–Freitag	08.00–18.00 Uhr
Samstag	08.00–17.00 Uhr
Sonntag	10.00–17.00 Uhr

Ausflugs-tipps in der Region

Schleusenanlage in Brunsbüttel

Tourist-Info Brunsbüttel
Gustav-Meyer-Platz 2 · 25541 Brunsbüttel
Tel.: +49 (0)4852 391 186 · Mail: touristinformation@stadt-brunsbuettel.de
www.schleusenstadt-brunsbuettel.de

Schleusenstadt Brunsbüttel an Kanal und Elbe

Brunsbüttel

An der touristischen Hauptattraktion, der Schleusenanlage des Nord-Ostsee-Kanals (NOK), sind die Ozeanriesen, ob Kreuzfahrt- oder Containerschiff, zum Greifen nah. Hier befindet sich das Tor zur meist befahrenen künstlichen Wasserstraße der Welt. Jährlich durchqueren etwa 30.000 Schiffe den circa 100km langen NOK.

Auf der Schleuseninsel wird die 5. Schleusenkammer gebaut, das derzeit größte Wasserbauprojekt Europas. Während einer offenen Schleusenführung erhalten Sie exklusive Informationen zu den Baumaßnahmen, aber auch Allgemeines wie z.B. die Funktion der Schleusen. Von Juni bis September starten die offenen Führungen immer sonntags, dienstags, mittwochs, donnerstags und freitags um 14:00 Uhr in unmittelbarer Schleusennähe vor der Tourist-Information in Brunsbüttel. Besondere Führungen bietet der Elbehafen in Brunsbüttel an. Mehrfach im Jahr erhalten hier Gäste einen Einblick in einen der größten Seehäfen Deutschlands.

Kultur kann Brunsbüttel auch: Das Elbeforum bietet viele Highlights und das Heimat- sowie Kanalmuseum ATRIUM vermittelt maritimes Wissen über Brunsbüttel und den Kanalbau. Im historischen Ortskern um die Jakobuskirche können Sie die Vergangenheit Brunsbüttels noch spüren.

In unserer Schleusenstadt finden Sie zudem viele kleine Geschäfte, Galerien und besondere Bauwerke. Für die kleinen Gäste empfehlen wir den Knotenpfad, ein kleiner Stadtspaziergang, wo Groß und Klein spielerisch Seemannsknoten üben können. Wie das geht? Erklärungen sind an den Tafeln vorhanden.

Weitere Informationen zu Brunsbüttel und unseren Veranstaltungshighlights erhalten Sie unter **www.schleusenstadt-brunsbuettel.de**

UNSER AUSFLUGSTIPP

Radfahren

Ob entlang der Elbe, des Kanals, der Nordseeküste oder durch die Schleusenstadt – durch Brunsbüttel führen vier nationale und internationale Radwege!

Deutsche Fisch-Genuss-Route mit dem Rad

Die Deutsche Fisch-Genuss-Route führt auch nach Brunsbüttel. Auf der Radwegestrecke des Elbe- und Nordseeküstenradwegs informiert sie Radler/Camper über maritim-genussvolle Ausflugsmöglichkeiten. Mit dem umfangreichen Radwegenetz präsentiert sich Brunsbüttel als maritime Raddrehscheibe für Steinburg, Nordfriesland und dank der Elbfährverbindung nach Cuxhaven auch für Niedersachsen.

Ausflugs-tipps in der Region

Waldmuseum Burg

Tourist-Info Burg
Holzmarkt 5 · 25712 Burg
Tel.: +49 (0)4825 901194
Fax +49 (0)4825 9049990

Touristinformation St. Michaelisdonn
Bahnhofstraße 26 · 25693 St. Michaelisdonn
Tel.: +49 (0)4853 8816510
E-Mail: tourismus@st-michaelisdonn.de

Luftkurort Burg

Burg

Gönnen Sie sich eine Auszeit in der abwechslungsreichen Natur rund um Burg. Der historische Ringwall aus dem 8. Jahrhundert wurde zum Schutz des Dorfinneren angelegt. Um diesen Bökelnburgwall rankt sich eine besonders spannende Sage, über die man bei einer Ortsführung mehr erfährt.

Auch die Petri-Kirche blickt auf eine lange Vergangenheit zurück. Sie gehört mit einem Baujahr vom 13. Jahrhundert zu den ältesten Kirchen in Schleswig-Holstein. Im Kulturschuppen, der alten Räucherei, wird im Frühjahr und Herbst einiges an Events geboten. Das Ditmarsium bietet spannende Einblicke in die Geschichte von Handel, Handwerk und Gewerbe und ist aktiv und interaktiv erlebbar.

Das Waldmuseum mit dem Aussichtsturm befindet sich inmitten des schönen Naturerlebnisraumes. Auf dem davor gelegenen großzügigen Waldspielplatz kommen die Kleinen auf ihre Kosten. Im beheizten Waldschwimmbad lässt es sich gut entspannen. Die Paintballanlage bietet ebenfalls Urlaubsspaß pur.

St. Michaelisdonn – Die Brücke zwischen Marsch und Geest

Entschleunigen Sie bei einer Wanderung auf dem Kleve mit seinen markanten Aussichtspunkten Bismarck-Stein und Spiekerberg mit einem fantastischen Blick in die Weiten der Marsch. Besonders empfehlen wir unsere „Genusswanderung“ ab dem Draisinenbahnhof. Wanderkarten sind in der Touristinformation erhältlich. Oder genießen Sie Dithmarschen aus der Luft bei einem Rundflug ab dem Sportflughafen Hopen. Ein weiteres Highlight ist unser Golfplatz mit 27 Spielbahnen. Auch ein Besuch des Freimaurer-Museums ist ein lohnendes Ziel. Erfrischung bietet unser beheiztes Freibad an der Burger Straße.

Fahrt mit einer Marschenbahn-Draisine

UNSER AUSFLUGSTIPP

Das Erlebnis in der Marsch

Fahrten mit einer Fahrraddraisine von Marne nach St. Michaelisdonn oder umgekehrt – die Natur einmal ganz entspannt genießen. Jetzt mit guter Busanbindung von Friedrichskoog nach Marne.

Marschenbahn-Draisine
Tel.: +49 (0)4853 881651 0
www.marschenbahn-draisine.de

Wanderung auf dem Donner Kleve

Naturerlebnisse in Burg

Fledermausführungen,
Barfußwanderungen durch den Garten der Sinne, Waldführungen, Kanufahrten

Tourist-Info Burg
Tel.: +49 (0)4825 901194

MAL MAL!

BIS BALD IN FRIEDRICHSKOOG! NORDSEE

FIETE´S KIDS CLUB

Für unsere kleinen Friedrichskooger Gäste

Jetzt Mitglied in Fiete´s KidsClub werden! Mit dem coolen **Kids-Club Armband** erhältst du als Mitglied kleine Überraschungen, regelmäßig Post von Seehund Fiete sowie Vergünstigungen bei Kinderveranstaltungen in Friedrichskoog.

Bei jedem erneuten Besuch in dem Nordseeheilbad gibt es einen weiteren tollen Anhänger für das Armband.

Für Kinder bis zum 12. Lebensjahr bieten wir unseren KidsClub Fiete an. Die Mitgliedschaft in Fiete´s KidsClub ist für Kinder ab 3 Jahren und endet mit dem 12. Geburtstag automatisch. **Die Mitgliedschaft in Fiete´s KidsClub ist kostenfrei**.

Du möchtest dem kleinen Seehund Fiete direkt schreiben und ihn etwas zur Mitgliedschaft fragen? Dann schreibe ihm doch einfach per E-Mail an **fiete@friedrichskoog.de.**
Fiete freut sich schon von dir zu hören!

Ein Wal voller Abenteuer

Jede Menge Platz zum Toben, Klettern, Spielen – und das bei jedem Wetter!

Auf der südlichen Hafenseite in Friedrichskoog liegt er nun – der weltgrößte Wal, der ein **Indoor-Spieleparadies** mit modernstem Konzept ist. **Wal Willi** lebt seit 2009 bei uns und bläst seine Fontäne friedlich in die gesunde Nordseeluft. Stattliche 130 Meter lang und 20 Meter breit ist er und bietet innen 2.600 qm Spielfläche mit unterschiedlichen Spielgeräten, wie das große Piratenschiff und die Ri-Ra-Rollenrutsche.

Wie Friedrichskoog liebt der Wal seine Besucher. Denn er gewährt jedem einen Einblick in sein Innerstes und es macht einfach riesigen Spaß in seinem Bauch zu klettern und zu toben.

Auch Eltern lieben Willi, denn auch wenn das Wetter mal etwas grauer ist, sorgt der Wal für strahlende Kinderaugen, während Mama und Papa einfach mal in der Cafeteria entspannen können.

Inzwischen pilgern ganze Familien zu uns nach Friedrichskoog, um bei Willi ihre Geburtstagsparty zu feiern und das große Familien-Erlebnisprogramm des Tourismus-Service Friedrichskoog mitzuerleben.

UNSER TIPP

Willi – Der Indoor-Spiele-Wal

Am Hafen 10 · 25718 Friedrichskoog
Tel.: +49 (0)4854 90 98 231

Öffnungszeiten und Preise auf
www.friedrichskoog-williwal.de

FRIEDRICHSKOOG WIRD NOCH ATTRAKTIVER

Der Trischendamm

Eine Wanderung auf dem Trischendamm in Friedrichskoog-Spitze ist ein einmaliges Erlebnis. Der 2,2 Kilometer lange Trischendamm führt trockenen Fußes mitten durch das UNESCO Weltnaturerbe Wattenmeer. Entlang an Salzwiesen, begleitet vom herben Seewind laufen Sie dem Meer entgegen. Lassen Sie sich von der Ruhe, der beeindruckenden Landschaft, der Weite und Schönheit des Wattenmeeres begeistern.

Von April bis November werden regelmäßig Trischendamm-Wanderungen angeboten.

Neue Ausblicke in Friedrichskoog-Spitze

Der Blick vom Badestrand schweift ins Landesinnere auf den Kurpark, der sich heute schon als viel frequentierter Knotenpunkt in Friedrichskoog-Spitze darstellt. Auf dem Weg von der Unterkunft zum Badestrand wird er häufig von Urlaubsgästen durchquert und befindet sich in direkter Nachbarschaft zu Restaurants und Freizeitanbietern.

Die herausragende Lage bietet vielversprechende Potentiale, die nun mit der Attraktivierung des Kurparks genutzt werden sollen. Der Kurpark wird insgesamt neu strukturiert und um weitere Angebote ergänzt. In dem zentralen Bereich des Kurparks wird es eine neue Eventfläche mit Tribüne, einen Picknickbereich, einen umgestalteten Spielplatz für Kinder und Kleinkinder sowie eine neue Multifunktionssportfläche geben. In dem weiteren Verlauf des Kurparks steht die Naherholung im Vordergrund. Hier können erholungssuchende Gäste die Natur auf sich wirken lassen und an vielen Rückzugsorten die Ruhe genießen.

Weitere Großbauprojekte in Friedrichskoog-Spitze sind geplant. Im Zuge der Deichverstärkung durch den Landesbetrieb für Küstenschutz, Nationalpark und Meeresschutz Schleswig-Holstein (LKN. SH) ist eine touristische Neugestaltung des Badestrandes vorgesehen (vsl. Baubeginn ab 2024). **Und auch der Trischendamm, als begehbares Küstenschutzbauwerk, wird neu in Szene gesetzt (vsl. Baubeginn ab 2023).**

Ab Herbst 2022 soll mit den Baumaßnahmen zur Umgestaltung des Kurparks begonnen werden. Aktuelle Informationen zum Baubeginn und -verlauf finden Sie unter **www.friedrichskoog.de**

SICH ZUHAUSE FÜHLEN...

Wohnmobilstellplatz an der Nordseestraße

Mit unserem VW Bulli haben wir den neuen Stellplatz BULLIViAN entdeckt. Der Platz von Kristian liegt direkt am Deich und wir trafen gleich auf viele VW-Bullifans.

Freundinnen Viviane und Steffi

Campingplätze in Friedrichskoog

Das Nordseebad Friedrichskoog ist bei Campern sehr beliebt. Sowohl in Friedrichskoog als auch in Friedrichskoog-Spitze gibt es mehrere kleine gemütliche Campingplätze auf denen Sie sich vom Alltag erholen können. Ob für Familien, Paare oder Jugendgruppen, auf den Camping- und Stellplätzen in Friedrichskoog fühlt sich jeder Zuhause.

Nehmen Sie sich eine Auszeit, umgeben von grüner Natur und der Nordsee und genießen Sie laue Sommernächte unter dem Sternenhimmel. Tagsüber lädt der Erlebnisstrand z.B. zum Wattwandern oder Baden, der Deich zum Spazieren gehen und die Radwege zum Fahrrad fahren ein.

Weitere Informationen über die Camping- und Wohnmobilstellplätze vor Ort finden Sie unter **www.friedrichskoog.de**

Unterkünfte in Friedrichskoog und Umgebung

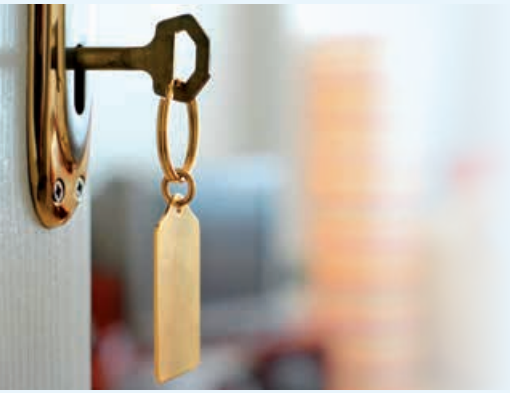

Finden Sie hier Ihre perfekte Ferienunterkunft. Gerne sind wir Ihnen bei der Suche nach dem Urlaubsquartier behilflich und suchen für Sie kostenlos die gewünschte Unterkunft heraus.

Unsere Unterkünfte sind sortiert nach

- Friedrichskoog-Spitze: Ferienhäuser/Ferienwohnungen nach Straßennamen
- Pensionen/Hotels/Ferienzimmer
- Friedrichskoog-Ort: Ferienhäuser/Ferienwohnungen nach Straßennamen

Informationen zu Preisangaben der Unterkünfte

Die angegebenen Tages- oder Wochenpreise sind in der Regel inklusive Endreinigung. Bei einer Preisangabe der Endreinigung ist eine Selbstreinigung möglich. Zusätzliche Kosten können anfallen (Aufbettungszuschlag, Kurzreisezuschlag, Haustiergebühr, Bettwäsche- oder Handtuchservice). Die Kurabgabe ist nicht im Preis enthalten.

Informationen zu Piktogrammen der Unterkünfte

Die Piktogramme stellen das Angebot der Unterkunft dar. Es gibt keine Auskunft darüber, ob dieser Service kostenpflichtig oder kostenlos ist. Dieses ist je nach Anbieter unterschiedlich.

Informationen zur Kurabgabe

Auszug aus der Kurabgabesatzung der Gemeinde Friedrichskoog

Kurabgabepflichtig sind alle Personen, die sich im Gemeindebereich Friedrichskoog aufhalten, ohne hier ihren gewöhnlichen Aufenthalt zu haben (ortsfremd). Der Gast ist verpflichtet die Kurabgabe innerhalb von 24 Std. nach Ankunft zu entrichten. Diese Kurabgabe wird vom Vermieter eingezogen, oder kann im Tourismus-Service beglichen werden, danach wird die Kurabgabe an die Kurkasse abgeführt.

Die Höhe der Kurabgabe wird nach der Dauer des Aufenthaltes berechnet- An- und Abreisetag zählen zusammen als 1 Tag. Bei Schwerbehinderung gibt es Ermäßigung nach Vorlage des Ausweises.

01.03.–30.04. Erwachsene 1,70 €/Tag,
Kinder bis 18 Jahre sind von der Kurabgabe befreit.

01.05.–30.09. Erwachsene 2,50 €/Tag,
Kinder bis 18 Jahre sind von der Kurabgabe befreit.

01.10.–30.10. Erwachsene 1,70€/Tag,
Kinder bis 18 Jahre sind von der Kurabgabe befreit.

Die Anmeldepflicht besteht auch in der kurabgabenfreien Zeit. Die gültigen Kurabgabesätze finden Sie auf www.friedrichskoog.de und im Aushang des Tourismus-Service. Änderungen der Satzung vorbehalten!

Klassifizierung der Unterkünfte

Die in diesem Magazin mit den nachfolgenden Sternen gekennzeichneten Betriebe haben an einer freiwilligen Klassifizierung nach den Kriterien des Deutschen Tourismusverbandes e. V. bzw. des Deutschen Hotel- und Gaststättenverbandes e.V. (DeHoGa) teilgenommen. Die Gesamtausstattung der bewerteten Quartiere lässt sich folgendermaßen beschreiben:

Die Sterne-Kategorien

Folgende Definitionen gelten für Ferienwohnungen, Ferienhäuser sowie für Ferienzimmer mit bis zu 9 Betten:

F ☀
Einfache und zweckmäßige Gesamtausstattung des Objektes mit einfachem Komfort. Die erforderliche Grundausstattung ist vorhanden. Altersbedingte Abnutzungen sind möglich.

F ☀☀
Zweckmäßige und gute Gesamtausstattung mit mittlerem Komfort. Die Ausstattung ist in einem guten Erhaltungszustand und in solider Qualität.

F ☀☀☀
Wohnliche Gesamtausstattung mit gutem Komfort. Die Ausstattung ist von besserer Qualität, bei optisch ansprechendem Gesamteindruck.

F ☀☀☀☀
Höherwertige Gesamtausstattung mit gehobenem Komfort. Ansprechende Qualität mit einem aufeinander abgestimmten Gesamteindruck.

F ☀☀☀☀☀
Erstklassige Gesamtausstattung mit exklusivem Komfort. Großzügiges Angebot in herausragender Qualität mit sehr gepflegtem, außergewöhnlichem Gesamteindruck.

Betriebe ohne Sterne haben nicht an der Klassifizierung teilgenommen. Ein Rückschluss auf ihren Ausstattungsstandard ist damit jedoch nicht verbunden. Die angegebenen Sterne-Klassifizierungen waren zum Zeitpunkt der Drucklegung gültig.

Übersicht der Ausstattungsmerkmale Ihres Urlaubsdomizils

- A Allergikerfreundlich
- Bauernhof mit Tieren
- Bauernhof ohne Tiere
- Behindertenfreundlich
- Bettwäsche-/Handtuchservice
- Fahrradunterstand
- Frühstück auf Anfrage
- P Garage
- Garten mit Liegewiese
- G Geschirrspüler
- Hallenbad
- Haustiere willkommen
- K Kamin/Kaminofen
- Kinderbett
- Leihfahrräder
- Nichtraucher
- @ Online buchbar
- P Parkplatz
- EG Parterre
- Reitmöglichkeit
- Sauna
- T Trockner
- W Waschmaschine
- i Buchbar beim Tourismus-Service
- WLAN
- Kinder Plus: Besonders geeignet für Reisende mit Kindern

n.t. = nicht teilgenommen

Sanitäre Ausstattung

B (WC/Bad)

E (Etagendusche/WC)

H (WC/Dusche)

Y (WC/Dusche/Bad)

Die Gastaufnahme- und Vermittlungsbedingungen (AGB) enthalten Regelungen für das Vertragsverhältnis zwischen Ihnen und dem Beherbergungsbetrieb. Beherbergungsverträge können durch eine Vermittlungsstelle als Vermittler oder mit dem Beherbergungsbetrieb direkt zustande kommen.
Die vollständigen AGB erhalten Sie direkt bei dem Beherbergungsbetrieb oder der Vermittlungsstelle.

Tourismus-Service Friedrichskoog
Koogstraße 141 · 25718 Friedrichskoog
Tel.: +49 (0)4854 21 90 10 · Fax +49 (0)4854 21 90 119
urlaub@friedrichskoog.de

TOURISMUS-SERVICE FRIEDRICHSKOOG

IHR URLAUBSPARTNER

Der Tourismus-Service Friedrichskoog ist Ihr Partner bei allen Themen rund um Ihren Urlaub an der Nordsee. Wir beraten und unterstützen Sie bei Ihrem Aufenthalt in Friedrichskoog und der Region.

Unser Service für Sie:

- persönliche Beratung und Empfehlungen zu Aufenthalten
- Buchung von Ferienwohnungen, Ferienhäusern und Zimmern
- Lieblingsplätze & Ausflugstipps für die Region
- Zusendung von Informationsmaterial und Urlaubsmagazinen
- Gruppenangebote & Reservierungen
- Vermieter-Service
- NOVASOL-Reisepartner
- **Shop:** Souvenirs, Postkarten, Wander- und Radwanderkarten, Bücher, Kaminholz, Biomaris Pflegeprodukte u.v.m.
- **Ticketverkauf:** Schiffsfahrten, Busausflüge, Theater, Konzerte, Kulturevents, Musicals in Hamburg, Hamburg Card, Flixbus/ Flixtrain-Tickets

Öffnungszeiten
Montag bis Freitag: 10:00 – 16:00 Uhr
telefonische Erreichbarkeit: 09:00 – 17:00 Uhr

Sie haben etwas zuhause vergessen?

Bei uns können Sie Ferngläser, Tischtennisschläger, Volleyball und Boule-Kugeln, sowie Bücher, Spiele & DVDs leihen. Auch der Verleih von Bettwäsche und Handtüchern ist möglich.

LOKAL SICHER BUCHEN

„Lokal und sicher buchen" – das vom Tourismusverband Schleswig-Holstein 2014 eingeführte und deutschlandweit einmalige Qualitätszeichen schützt Urlauber sicher und nachhaltig vor Betrügereien bei der Buchung von Ferienunterkünften.

Der Tourismus-Service Friedrichskoog sowie die Partner **hoelp gGmbh** und die **Tafel in Marne** laden Sie herzlich zu einer ganz besonderen, nachhaltigen Hilfsaktion ein.

Spenden Sie bei Abreise Ihre restlichen Lebensmittel, die Sie nicht mit nach Hause nehmen möchten, der Tafel vor Ort! Mit Ihrer Spende unterstützen Sie bedürftige Menschen und leisten einen wichtigen Beitrag zur Lebensmittelrettung und Ressourcenschonung.

Bitte bringen Sie vor Ihrer Abreise diese Lebensmittel während der Öffnungszeiten zum Tourismus-Service Friedrichskoog.

Welche Lebensmittel können Sie spenden?

EMPFOHLENE ARTIKEL:

- z.B. Reis, Nudeln
- alle Konserven
- Lebensmittel mit langer Haltbarkeit in fester Verpackung

NICHT ZU EMPFEHLEN:

- Tiefkühlwaren
- Eier
- Kühlregalwaren
- angebrochene Verpackungen

hoelp gGmbH · TAFEL Brunsbüttel Marne Meldorf

Weitere Informationen zum Projekt finden Sie unter www.friedrichskoog.de/lebensmittelspenden/

IHRE MEINUNG
IST UNS WICHTIG!

Wie gefällt Ihnen Ihr Aufenthalt in Friedrichskoog? Um unser Angebot stetig verbessern zu können, würden wir uns freuen, wenn Sie an unserer Gästebefragung teilnehmen.

Einfach QR-Code scannen oder online unter **www.friedrichskoog.de/gaestebefragung**

Ferienhaus Stein

FH*****

Lage: Flackeholm 27
Sterne: 5 **Betten:** 6
Größe (qm): 110 **Anz. der Objekte:** 1
Schlafräume: 3 **Komb. Wohn-Schlafr.:** -
Wohnzimmer: 1 **Unterkunftstyp:** FH
San. Ausstattung: Y

Eigentümer: Gudrun und Jürgen Stein,
Hinterdorfstraße 26,79367 Weisweil
Tel. 07646-309,
Mail: gj.stein@t-online.de,
www.nordseeferienhaus-stein.de

Großzügiges gepflegtes Einzelhaus in ruhiger Sackgasse, 200 m zum Strand, Kachelofen, WLAN, DVD- Player, Sat-TV mit Videorecorder, 2 große Schlafräume mit Doppelbett, 1 Schlafraum mit 2 Einzelbetten, Bad und Dusche, WC und Bidet sowie Gäste-WC mit Fußbodenheizung, Gartenmöbel, großer Garten, Fahrräder, Außenrolladen, separater Abstellraum. Inkl. Bettwäsche, Handtücher.

Preise auf Anfrage!

FH Friedrichskoog-Spitze

FH****

Lage: Großer Steert 10, 250 m zum Strand.
Sterne: 4 **Betten:** 4
Größe (qm): 92 **Anz. der Objekte:** 1
Schlafräume: 3 **Wohnzimmer:** 1
Unterkunftstyp: FH **San. Ausstattung:** B

Eigentümer: Annedore und Alfred Bunk,
Tel. 04182-1307, Fax 04182-289946, A-Bunk@gmx.de
www.ferienhaus-friedrichskoog-spitze.com
Preise (pro ÜN, für 4 Pers., inkl. Endreinigung/NK)
A: 01.07.-31.08. 92 €
B: 20.03.-30.06.; 01.09.-31.10.; 20.12.-10.01. 72 €
C: 11.01.-19.03.; 01.11.-19.12. 52 €
Aufpreis jede w. Pers. 5 €/ÜN, Mindestaufenth. 6 ÜN

sep. WC

Ferienhaus Blauort

FH

Lage: Hindboll 38 a
Sterne: n.t. **Betten:** 4
Größe (qm): 65 **Anz. der Objekte:** 1
Schlafräume: 2 **Komb. Wohn-Schlafr.:** -
Wohnzimmer: 1 **Unterkunftstyp:** RH
San. Ausstattung: H

Eigentümer: Rainer und Timo Timm
Tel.: 0170-3246402,
rainer.timm@googlemail.com
End-Reihenhaus, Südterrasse, 300 m zum Strand
Preise (pro ÜN f. 2 Pers., inkl. Endreinigung/NK)
1. ÜN 120-140 €, j. w. ÜN 70-90 €, Aufpreis für
j. w. Person 5 €/ÜN, Mindestaufenth. 5-7 ÜN

Langes Hus ... Ankommen & Wohlfühlen!

FH n.t./*****

Komfortable Ferienhäuser in Strandnähe!

Lage: Kleiner Steert 2, 4 und 6 / Süderpiep 4
Sterne: n.t./5 **Betten:** 6/4/5/8
Größe (qm): 70/50/70/140 m² **Anz. der Objekte:** 4
Schlafräume: 3/2/3/4 **Komb. Wohn-Schlafr.:** -
Wohnzimmer: 1 **Unterkunftstyp:** RH I RH I RH I FH
San. Ausstattung: H+WC I H+WC I H+WC I 2x H

Eigentümer: Gerhard Lange, Tel. 0176-10095028,
www.langeshus.de, lange.anja@t-online.de

Preise im Internet und auf telefonische Anfrage!

Wir bieten Ihnen wunderschön modern eingerichtete Ferienhäuser! Zum Badestrand gehen Sie nur 250–300 m. Restaurants o. frische Brötchen & Einkaufsmögl. finden Sie in unmittelb. Nähe. Die mod. Küchen sind mit Backofen, Mikrowelle und Geschirrspüler ausgestattet. Der Kamin im Wohnraum sorgt für eine angenehme Atmosphäre. Farb-TV und WLAN, Waschmaschine, Bettwäsche, Handtücher sind vorhanden. Im Garten finden Sie Schaukel und Sandkasten für die Kleinen. Ein Grill ist vorhanden! Haus Süderpiep verfügt über eine Infrarotkabine!

Kürzere Aufenthalte auf Anfrage möglich!

Die Nonnengans-Häuser – Feriendomizile der Spitzenklasse

FH

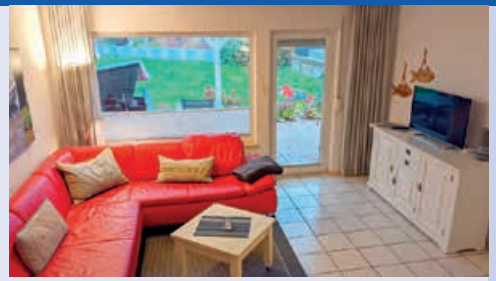

Komforturlaub I Kleiner Steert 5 & 11 a + b, Queller 19 EG/OG

Sterne: n. t. **Betten:** 8/6/6/4/5
Größe (qm): 105/70/70/56/58 **Anz. der Objekte:** 5
Schlafräume: 3/3/3/1/2
Wohnzimmer: je 1 **Unterkunftstyp:** FH/DH/DH/FW/FW
San. Ausstattung: H+WC/H+WC/H+WC/H/H

Eigentümer: Gerd & Margarete Linneweber,
Tel. 02304-9663261, Mobil 0162 9035232,
www.nordseeferien-linneweber.de,
nordseehaus@t-online.de

Gepflegte, moderne Einrichtung, komplette Einbauküchen, Geschirrspüler, Waschm. und Trockner, SAT- TV, Telefon, WLAN, bezogene Betten und Handtücher, Kleinkind-Ausstattung, Garten mit Grill und Spielgeräten, kostenlose Mitbenutzung der Wellnessoase im Doppelhaus Kleiner Steert. Haustiere erlaubt. **Alle 5 Objekte** sind ca. 150 – 200 m vom Badestrand entfernt. Kamin und Sauna im Kleinen Steert 5! **Barrierefrei und behindertengerecht gebaut.** (Queller EG)

Preise im Internet und auf telefonische Anfrage!

Ferienhaus Meyer

FH

Lage: Norderpiep 7 – ruhige Lage,
2 Bäder, Carport, Kinderfreundliche Ausstattung
Sterne: n.t. **Betten:** 6
Größe (qm): 86 **Anz. der Objekte:** 1
Schlafräume: 3 **Komb. Wohn-Schlafr.:** -
Wohnzimmer: 1 **Unterkunftstyp:** FH
San. Ausstattung: H + 2. WC
Eigentümer: Annette Menning, Meyer & Biskupek,
Tel. 05082-687 oder 1348
Preise (pro Übernachtung, inkl. Endreinigung/NK)
A: 15.06.-10.09. 85-90 €; **B:** 20.12.-10.01. 95-99 €;
C: übrige Zeit 52-85 €;
Mindestaufenthalt 4-7 ÜN, unter 7 ÜN zzgl. 5 €/ÜN

Haus Deichgraf

FH

Lage: Norderpiep 51a
Sterne: n. t. **Betten:** 5
Größe (qm): 79 **Anz. der Objekte:** 1
Schlafräume: 2 **Wohnzimmer:** 1
Unterkunftstyp: RH **San. Ausstattung:** Y

Eigentümer: R. Mathieu,
Tel. 0160 5713268, reinhard.mathieu@hotmail.de,
www.ferien-am-wasser.eu
Preise (pro ÜN für 4 Pers., inkl. Endreinigung/NK)
1. ÜN ab 125 €, jede weitere ÜN ab 39 €
Mindestaufenthalt 3 ÜN, unter 5 ÜN + 15 €/ÜN,
Aufpreis 5. Erw. 15 €/ÜN
Haustier auf Anfrage (kostenpflichtig)

FH Kullmann Friedrichskoog

FH

Lage: Queller 7a – 250 m zum Strand
Sterne: n. t. **Betten:** 4/4
Größe (qm): je 50 **Anz. der Objekte:** 2 FeWo
Schlafräume: 2/2 **Komb. Wohn-Schlafr.:** -/-
Wohnzimmer: 1/1 **Unterkunftstyp:** FW/FH
San. Ausstattung: Y (beide FW)
Eigentümer: Th. + A. Kullmann, Tel. 03605-510090
www.ferienhaus-kullmann-friedrichskoog.de
post@ferienhaus-kullmann-friedrichskoog.de
Grundstück komplett eingezäunt
Preise (Preis f. 4 Pers., pro ÜN, inkl. Endreinigung/NK)
A: ganzjährig 1. ÜN 120 €/j. w. 65 €
Mindestaufenthalt 3 ÜN

Ferienhaus „Nordsee Oase“ FH

Entspannen Sie in unserem gepflegten Ferienhaus „Nordsee Oase“

Lage: Queller 10 b
Sterne: n.t. **Betten:** 4
Größe (qm): 68 **Anz. der Objekte:** 1
Schlafräume: 2 **Komb. Wohn-Schlafr.:** -
Wohnzimmer: 1 **Unterkunftstyp:** DH
San. Ausstattung: H + Gäste-WC
Eigentümer: Ferienhaus Nordsee Oase, ferienhaus.karl.friedrichskoog@gmail.com

Im Erdgeschoss befindet sich das Gästebad, eine neue Küche mit Geschirrspüler und großzügiger Essecke sowie ein gemütliches Wohnzimmer. Von dort aus gelangen Sie auf die Sonnenterrasse des umzäunten und nicht einsehbaren Gartens. Im oberen Geschoss befinden sich zwei Schlafzimmer, das Duschbad mit Waschbecken und WC.

Preise (pro ÜN für 4 Pers., inkl. Endreinigung/NK)
A: 01.07.-31.08., 20.12.-10.01. 1. ÜN 155 €/jede w. 90 €
B: 20.03.-30.06., 01.09.-31.10. 1. ÜN 145 €/jede w. 80 €
C: 11.01.-19.03., 01.11.-19.12. 1. ÜN 135 €/jede w. 70 €
Mindestaufenthalt 5 ÜN.

Ferienhaus Sören FH

Lage: Sandfoort 17 Modern, gemütl. gute Ausstatt.
Betten: 5 **Größe** (qm): 84
Anz. der Objekte: 1 **Schlafräume:** 3
Komb. Wohn-Schlafr.: - **Wohnzimmer:** 1
Unterkunftstyp: FH **San. Ausstattung:** H
Eigentümer: Bulle, Tel. 07682-925891, Fax 07682-925896, thomas.bulle@t-online.de, www.friedrichskoog-spitze-urlaub.de
Preise (pro Objekt, 1. ÜN inkl. ER/weitere ÜN)
A: 01.07.-31.08. 152 €/96 €
B: 20.03.-30.06.,01.09.-31.10.,20.12.-10.01. 130 €/74 €
C: 11.01.-19.03.,01.11.-19.12. 108 €/52 €
Mindestmietdauer Saison A: 7 Tage, B/C: 3 Tage
Kurzreisezuschlag Saison B/C: 3-5 Tage 8 €/Tag

Ferienhaus Mia FH

Lage: Süderdeich 6
Sterne: n. t. **Betten:** 4
Größe (qm): 70 **Anz. der Objekte:** 1
Schlafräume: 1 **Komb. Wohn-Schlafr.:** 1
Wohnzimmer: 1 **Unterkunftstyp:** FH
San. Ausstattung: H
Eigentümer: Katja & Oliver Maier, www.ferienhaus-mia.de
Neu renoviert, eingezäunter Garten. Hunde willkommen, keine direkten Nachbarn Zaun an Zaun
Preise (pro ÜN, für 2 Pers., inkl. Endreinigung/NK)
A: ganzjährig 1. ÜN ab 209 €, weitere ÜN ab 69 €.
Aufpreis für jede weitere Pers. 10 €/ÜN.

Ferienhaus Matthes FH ****

Lage: Süderpiep 8
Sterne: 4 **Betten:** 4
Größe (qm): 82 **Anz. der Objekte:** 1
Schlafräume: 2 **Wohnzimmer:** 1
Unterkunftstyp: FH **San. Ausstattung:** H + Gäste-WC
Eigentümer: Dieter Matthes, Tel. 0160-2284297, ferienhaus.matthes@t-online.de
Preise (pro ÜN für 4 Pers., inkl. Endreinigung/NK)
A: ganzjährig 75 €–125 €
Mindestaufenthalt 7 ÜN

Haus Regentütenstieg 13

Haus „Norden“ Norderpiep 22

Haus Norderpiep 26

Haus Norderpiep 11

Haus Queller 14a

Haus Hindboll 25

Haus Norderpiep 14

Haus Flackeholm 27

Haus Großer Steert 8

Haus Norderpiep 31

Deichpassage Koogstraße 141 | 25718 Friedrichskoog

Tel. 04854 / 90 43 40 | Mobil 0172 / 48 11 805 | www.friedrichskoog-spitze.de

Mette's

Mode & mehr

Inh. Helge von der Geest

Helge von der Geest
Koogstraße 141 (Deichpassage)
25718 Friedrichskoog
Tel. 04854 / 90 43 40
einkauf@mettemode.de
www.friedrichskoog-spitze.de/unser-laden

Schöne Ferien & schöne Dinge

Fewo Flashaar

FW

Lage: Helmsand 17, Whg. 7
Sterne: n. t. **Betten:** 2 + 2 Kinder-Kojen
Größe (qm): 33 **Anz. der Objekte:** 1
Schlafräume: - **Komb. Wohn-Schlafr.:** 1
Wohnzimmer: - **Unterkunftstyp:** FW
San. Ausstattung: H
Eigentümer: Martina Flashaar-Bloedorn
Tel.: Tourismus-Service 04854-2190122
Wohnung direkt hinterm Deich, Süd-Terrasse
Preise (pro ÜN für 2 Pers. inkl. Endreinigung/NK):
1. ÜN ab 66 €, jede weitere ÜN von 36 € bis 48 €,
Aufpreis j. w. Kind 5 €/ÜN, Mindestaufenthalt 3 ÜN,
Kurzreisezuschlag bis 5 ÜN 40 €

Ferienwohnung mit Meerblick

FW

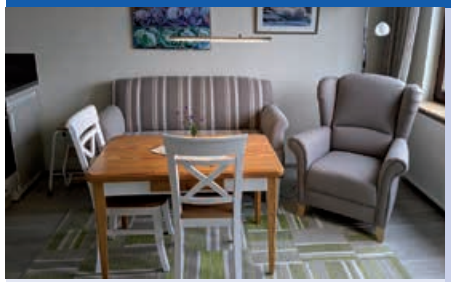

Lage: Helmsand 17, Haus Nordsee, WG 21
Sterne: n. t. **Betten:** 2
Größe (qm): 28 **Anz. der Objekte:** 1
Schlafräume: 0 **Komb. Wohn-Schlafr.:** 1
Wohnzimmer: - **Unterkunftstyp:** FW
San. Ausstattung: H
Eigentümer: Anke Frahm, Tel.: 04803-397
Ruhige Ferienwohnung direkt hinterm Deich, Balkon.
Preise ab 7 ÜN (pro ÜN, für 2 Pers., inkl. ER/NK)
A: 01.01.-14.06. 40 €
B: 15.06.-15.09. 50 €
C: 16.09.-31.12. 40 €
Mindestaufenth. 5 ÜN, unter 7 ÜN zzgl. einm. 20€.

Ferienwohnung Baade

FW ***

Lage: Hindboll 1c
Sterne: 3 **Betten:** 4
Größe (qm): 50 **Anz. der Objekte:** 1
Schlafräume: 2 **Komb. Wohn-Schlafr.:** -
Wohnzimmer: 1 **Unterkunftstyp:** FW
San. Ausstattung: H
Eigentümer: Achim Baade, Tel. 04874-903177,
www.baade-ferienwohnung.de, achim.baade@web.de
Preise ab 7 ÜN (pro ÜN, für 4 Pers., inkl. ER/NK)
20.12.-10.01. 65 €, 11.01.-19.03. 37 €
20.03.-30.06. 47 €, 01.07.-31.08. 65 €
01.09.-31.10. 47 €, 01.11.-19.12. 37 €
Unter 7 ÜN zzgl. einm. 50 €.

P. u. R. Poerschke

FW

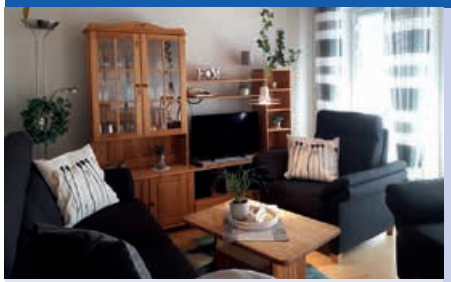

Lage: Hindboll 1d
Sterne: n.t. **Betten:** 4
Größe (qm): 45 **Anz. der Objekte:** 1
Schlafräume: 2 **Komb. Wohn-Schlafr.:** -
Wohnzimmer: 1 **Unterkunftstyp:** FW
San. Ausstattung: H
Eigentümer: Peter Poerschke,
Tel. 04123-6336, p-poerschke-sh@web.de,
www.nordseeurlaub-friedrichskoog.com
Preis (pro ÜN für 4 Pers., Kaution 100 €, Strom exkl.
Okt.-April), **A:** 15.06.-15.09., 20.12.-10.01.
1. ÜN 125 €, jede weitere ÜN 60 €
B: Übrige Zeit 1. ÜN 110 €, jede weitere ÜN 45 €

„Nordseeblick“

FW****

Lage: Miele 8b
Sterne: 4 **Betten:** 4
Größe (qm): 120 **Anz. der Objekte:** 1
Schlafräume: 2 **Unterkunftstyp:** FW
Wohnzimmer: 1 **San. Ausstattung:** H
Eigentümer: Heidi Drevs,
Pappelweg 14, 21266 Jesteburg, Tel. 04183-3723,
Fax 04183-509274, Mail: bodo.drevs@web.de
Preise (pro ÜN, für 4 Pers., inkl. Endreinigung/NK)
A: 15.06.-10.09. 84 €
B: 20.03.-14.06., 11.09.-31.10., 20.12.-10.01. 61 €
C: 11.01.-19.03., 01.11.-19.12. 45 €
Mindestaufenthalt: 7 ÜN.

Haus am Deich

FW***

Lage: Miele 20, 25718 Friedrichskoog
Sterne: 3 **Betten:** 2
Größe (qm): 70 **Anz. der Objekte:** 1
Schlafräume: 1 **Komb. Wohn-Schlafr.:** -
Wohnzimmer: 1 **Unterkunftstyp:** FW
San. Ausstattung: H
Eigentümer: U. + B. Schütt,Tel. 040-575966 oder
0173-9630845, schuett.friedrichskoog@t-online.de
Preise (pro ÜN, für 2 Pers., inkl. Endreinigung/NK)
A: 12.06.-17.09. 70 €
B: 10.01.-11.06./ 18.09.-16.12. 60 €
C: 17.12.-09.01. 70 €; Mindestaufenthalt 6 ÜN.

Ferienhof Feil

FW

Wunderbar am Wattenmeer

Lage: Parallelweg 7
Sterne: n. t. **Betten:** 18
Größe (qm): 30/50/70 **Anz. der Objekte:** 5
Schlafräume: 1/1/2 **Komb. Wohn-Schlafr.:** 0/1/0
Wohnzimmer: 1/1/1 **Unterkunftstyp:** FW
San. Ausstattung: H
Eigentümer:
Jürgen, Elfriede und Petra Feil
Parallelweg 7, 25718 Friedrichskoog,
Tel. 04854-427, urlaub@ferienhof-feil.de,
www.ferienhof-feil.de

Strandnähe – Unser Hof liegt in Einzellage, umgeben von Feldern, am Ortsteil Spitze (Kurklinik, Gastronomie) und nah am GTZ (Kuren,Solebad). FW für Singles, Paare, Familien. Teils allergiker-/behindertengeeignet. Terrassen, Gartenmöbel, Strandkörbe, Einzel- und Doppelzimmer mit Frühstück. Div. Spielgeräte für Kinder. Hühner, Landeier, hausgemachte Marmelade. Fahrradunterstand in der Scheune. Brötchen-Backstation. Hausprospekt.

Preise (pro Übernachtung, inkl. Endreinigung/NK)
A: 15.6. bis 15.9. (ab 7 ÜN) 55/55/70 €
B: übrige Zeit (ab 7 ÜN) 45/45/60 €
Kurzaufenthalte möglich - Kurzreisezuschlag

Zur kleinen Meerjungfrau – wunderschöner Garten FW

Gepflegte Wohnanlage vom Gesundheitszentrum empfohlen.

Lage: Westerstieg 3
Sterne: n. t. **Betten:** 3 je FW
Größe (qm): 35/38/45 **Anz. der Objekte:** 5
Schlafräume: 2 **Komb. Wohn-Schlafr.:** -
Wohnzimmer: 1 **Unterkunftstyp:** FW
San. Ausstattung: H

Eigentümer: Familie Landberg, Westerstieg 3, 25718 Friedrichskoog, Tel. 04854-670, www.zur-meerjungfrau.com, info@zur-meerjungfrau.com

Ca. 25 m zum Friedrichskooger Kurmittelhaus, dem Meerwasser-Thermalbad u. dem Badearzt. Ruhige Lage. Für Ihre Erholung optimal. 5 gemütl. Ferienwohnungen im EG. 2 Schlafräume, Wohnraum m. Sat-TV, Einbauküche, Duschbad, große Terrasse. Geeignet für 1–3 Pers., Parkplätze am Haus. Ganzjährige Vermietung. Bettwäsche + Nebenk. inkl.

Preise pro Tag u. Wohnung

Zeitraum ca.	35 m²	45 m²
11.01.–31.03.	36 €	38 €
01.04.–30.06.	43 €	47 €
01.07.–31.08.	54 €	58 €
01.09.–31.10.	43 €	47 €
01.11.–19.12.	36 €	38 €
20.12.–10.01.	43 €	47 €

3 Wochen Sonderpreise!

Fewo Wattkieker FW★★★

Lage: Strandweg 7, Whg. 11 a
Sterne: 3 **Betten:** 3
Größe (qm): 39 **Anz. der Objekte:** 1
Schlafräume: 1 **Komb. Wohn-Schlafr.:** 1
Wohnzimmer: - **Unterkunftstyp:** FW
San. Ausstattung: H

Eigentümer: Michael und Kerstin Klemme
Tel.: 04851-9569751,
www.ferienwohnung-klemme.de
2020 komplett renoviert, Süd-West-Balkon, 50 m vom Strand entfernt

Preise siehe Internetseite. Mindestaufenth. 2 ÜN

Ferienhof Feil F

Lage: Parallelweg 7
Sterne: n. t. **Betten:** 6
Größe (qm): 16-22 **Anz. der Objekte:** 3
Schlafräume: 1 **Komb. Wohn-Schlafr.:** 0
Wohnzimmer: 0 **Unterkunftstyp:** EZ, DZ
San. Ausstattung: H

Eigentümer: Ferienhof Feil,
Jürgen, Elfriede und Petra Feil, Tel.: 04854-427,
urlaub@ferienhof-feil.de, www.ferienhof-feil.de
Preis pro Person, inkl. Frühstück, Aufenthalte ab einer ÜN auf Anfrage (Kurzreisezuschlag)

A: Einzelzimmer (ab 5 ÜN)	40 €
B: Doppelzimmer (ab 4 ÜN)	35 €

Bed & Breakfast Pension PE

Lage: Strandweg 1
Sterne: n. t. **Betten:** 17
Einzelzimmer: 2 **Dreibettzimmer:** 1
Doppelzimmer: 6
San. Ausstattung: H

Eigentümer: Bettina Aigner, Tel. 04854-893,
info@urlaub-hinterm-nordseedeich.de
www.urlaub-hinterm-nordseedeich.de
Preise ab 4 ÜN (pro Objekt, inkl. Frühstück)
A: Einzelzimmer: 50 € **B:** Doppelzimmer: 85 €
C: Dreibettzimmer: 125 €
Kinder bis 9 Jahre: 35 €
Unter 4 ÜN zzgl. einmalig 10 €/Pers.

Hotel Möven-Kieker H★★★

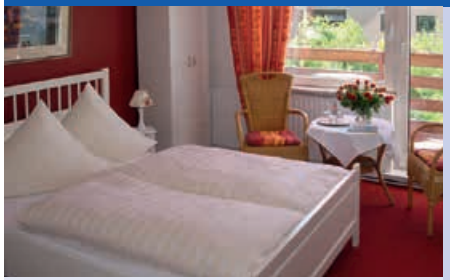

Lage: Strandweg 6, mit eigenem Strandaufgang
Sterne: 3 DEHOGA-Klassifizierung
Doppelzimmer: 9 **EZ/Familienzimmer:** je 2
Apartment: 1 **San. Ausstattung:** H
Unterkunftstyp: EZ, DZ, 3-BZ, 4-BZ

Eigentümer: Möven-Kieker GbR,
Tel. 04854-9045880, 01573-8181258
www.moeven-kieker.de

Preise pro Zimmer und pro Nacht. Nur bei Direktbuchung im Hotel, Preise incl. Frühstück!

Einzelzimmer	ab 75,00 €
Doppelzimmer	ab 110,00 €
Familienzimmer	ab 130,00 €

Ferienhof Buhmann

FW

Erholung für die Familie

Lage: Altfelder Weg 44
Sterne: n.t. **Betten:** 2-4
Größe (qm): 40-70 **Anz. der Objekte:** 4
Schlafräume: 1-2 **Komb. Wohn-Schlafr.:** -
Wohnzimmer: 1 **Unterkunftstyp:** FW
San. Ausstattung: H

Eigentümer: Anke und Willi Buhmann,
Altfelder Weg 44, 25718 Friedrichskoog
www.ferienhof-buhmann.de
ferienhofbuhmann@gmx.net

Unser Haus liegt 500 m vom Seedeich und dem Nationalpark Wattenmeer entfernt, nahe der Seehundstation.

Wir bieten Ihnen: Grillabende, ein Gartenhaus zum Klönen – gr. Spielplatz mit Fußballtor + Trampolin, bei „Schietwetter" eine Scheune mit TT-Platte, Basketballkorb, Tischfußball u. Kinderfahrzeuge und kostenlose Fahrräder.

Preise (pro Übernachtung, inkl. Endreinigung/NK)
A: 01.07.-31.08. ab 50 €
B: 20.03.-30.06., 01.09.-31.10., 20.12.-10.01. ab 40 €

Bioland Bauernhof Andreßen

FW★★★★

Verbringen Sie die schönste Jahreszeit „den Urlaub" nicht irgendwo!

Lage: Andreßenweg 2
Sterne: 4 **Betten:** 34
Größe (qm): 70-100 **Anzahl der Objekte:** 7+1
Schlafräume: 2-3 **Komb. Wohn-Schlafr.:** 0
Wohnzimmer: 1 **Unterkunftstyp:** FW/FH
San. Ausstattung: H

Eigentümer: Judith und Helge Andreßen
www.bauernhof-andressen.de
bauernhof.andressen@t-online.de

4*-Fewos, komplett eingerichtet, hell und freundlich. In der Woche ist Kinderzeit: Ponyreiten, Treckerfahren, Hühnernester ausnehmen uvm., Fahrräder, Streicheltiere, Spielscheune und großer Spielplatz inkl., Grillabende und Lagerfeuer nach Absprache. Entspannen und urlauben in der Idylle – fühlt euch willkommen!
Extra: XXL-Ferienhaus „Deichgraf" (ca. 100 m² Wohnfläche), komplett eingerichtet, 3 Schlafräume, nur 150 m neben unserem Hof gelegen.
Preise im Internet und auf Anfrage! Mindestaufenthalt 3 Nächte.

Ferien auf dem Bauernhof

FW

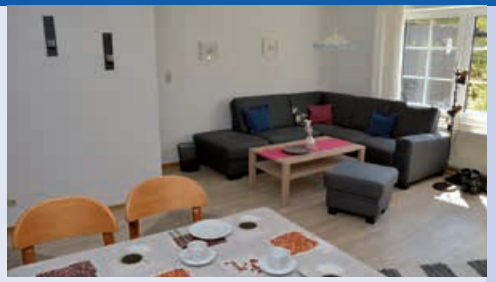

Der Nordseehof in schöner Ortslage

Lage: Hafenstraße 13
Sterne: n. t. **Betten:** 5
Größe (qm): 70 **Anz. der Objekte:** 5
Schlafräume: 2 **Komb. Wohn-Schlafr.:** -
Wohnzimmer: 1 **Unterkunftstyp:** FW
San. Ausstattung: H

Eigentümer: Marga Meyer,
Hafenstraße 13, 25718 Friedrichskoog-Ort,
Tel.: 04854 429 oder 04854 907471, Fax 04854 907451
meyer-friedrichskoog@t-online.de
www.nordseehof-meyer.de

Vollbewirtschafteter Hof in ruhiger Ortslage.
Einkaufsmöglichkeiten, Restaurants, nahe der Seehundstation. Wohnr. m. Einbauküche, teilw. Geschirrspülmaschine, Dusche/WC, Kleinkindausstattung, gr. Garten, Spielgeräte, Fußballplatz, Kinderfahrzeuge, Streicheltiere, ganzj. Vermietung, Brötchenservice, frische Eier + Gemüse vom Hof. Mehr Infos im Internet. Sonderpreise für 2 Pers.

Preise (pro ÜN, für 5 Pers., inkl. Endreinigung/NK)
A: 15.06.-10.09. 65 €; **B:** 20.03.-14.06., 11.09.-31.10., 20.12.-10.01. 52 €; **C:** 11.01.-19.03., 01.11.-19.12. 52 €
Mindestaufenthalt 5 ÜN.

Ferienwohnung Müller/Harmel FW

Lage: Hafenstraße 86, WG 1
Sterne: n. t. **Betten:** 3
Größe (qm): 32 **Anz. der Objekte:** 1
Schlafräume: 1 **Komb. Wohn-Schlafr.:** 1
Wohnzimmer: - **Unterkunftstyp:** FW
www.fewo-frie-koog.de **San. Ausstattung:** H

Eigentümer: Tobias Müller/Anja Harmel
Tel.: 04854-904496, Harmel: 0176-82664361
Müller: 0171-7982930, Mail: skatwart@yahoo.de
Preise ab 4 ÜN (p. ÜN, f. 2 Pers., inkl. ER/NK, j.w.P. 5 €/ÜN); **A:** 01.05.-30.09. I 1. ÜN 88 €, jede weitere ÜN 38 €; **B:** 01.10-30.04. I 1. ÜN 82 €; jede weitere ÜN 32 €; Mindest. 2 ÜN, unter 4 ÜN zzgl. 6,50 €/ÜN.

Ferienwohnung Müller/Harmel FW***

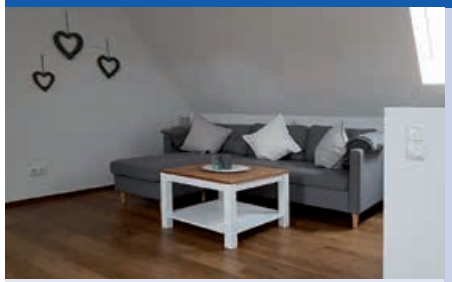

Lage: Hafenstraße 86, WG 2
Sterne: 3 **Betten:** 2
Größe (qm): 40 **Anz. der Objekte:** 1
Schlafräume: 1 **Komb. Wohn-Schlafr.:** -
Wohnküche: 1 **Unterkunftstyp:** FW
www.fewo-frie-koog.de **San. Ausstattung:** H

Eigentümer: Tobias Müller/Anja Harmel:
Tel.: 04854-904496, Harmel: 0176-82664361
Müller: 0171-7982930, Mail: skatwart@yahoo.de
Preise ab 4 ÜN (pro ÜN, für 2 Pers., inkl. ER/NK)
A: 01.05.-30.09. I 1. ÜN 113 €, jede weitere 58 €
B: 01.10-30.04. I 1. ÜN 97 €, jede weitere 42 €
Mindestaufenth. 2 ÜN, unter 4 ÜN zzgl. 6,50 €/ÜN.

Ferienwohnungen im Bauernhaus FW

Verbringen Sie erholsame Urlaubstage!

Lage: Koogstraße 112
Sterne: n. t. **Betten:** 4/4/4/3
Größe: 60/70/80/40 m² **Anz. der Objekte:** 4
Schlafräume: 2/2/2/2 **Komb. Wohn-Schlafr.:** -
Wohnzimmer: 1/1/1/1 **Unterkunftstyp:** FW
San. Ausstattung: H

Eigentümer: Familie Schoof,
Koogstr. 112, 25718 Friedrichskoog,
Tel. 04854-457,
www.ferienhof-schoof.de
ferienhof.schoof@t-online.de

Verbringen Sie erholsame Urlaustage in unserem charmanten Bauernhaus umgeben von Feldern und einem großzügig angelegten Garten mit Sitzmöglichkeiten, die zum Verweilen einladen.
Strand- und Ortsnah ist unser Hof der ideale Ausgangspunkt für Ihre Unternehmungen.

Aktuelle Informationen und Bilder unserer Ferienwohnungen finden Sie auf unserer Internetpräsenz.

Preise siehe Internetseite –
www.ferienhof-schoof.de

Tjarkshof FW

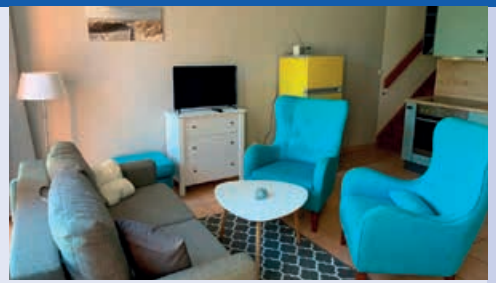

Tjarkshof – mehr als nur Familienurlaub

Lage: Tjarksweg 1c
Sterne: n. t. **Betten:** 4-5
Größe (qm): je 65 **Anz. der Objekte:** 5
Schlafräume: 2 **Komb. Wohn-Schlafr.:** -
Wohnzimmer: 1 **Unterkunftstyp:** FW
San. Ausstattung: H

Eigentümer:
Markus und Nadine Reichhart
Tjarksweg 1c, 25718 Friedrichskoog, Tel. 04854-9098549 oder 0174-9860146, info@tjarkshof-friedrichskoog.de, www.tjarkshof-friedrichskoog.de

Alle Wohnungen bieten neben dem großzügigen Wohnraum viel Platz im Außenbereich mit Terrassen, Spielwiese, ruhigen Plätzen unter Bäumen und bei nicht so schönem Wetter die Verbindung in die riesengroße Spieltenne. Außerdem gibt es auf dem Hof Ziegen, Ponys, Katzen und eine junge Hündin.

Preise (pro ÜN für 4 Pers., inkl. Endreinigung/NK)
ganzjährig: 71-84 €, jede weitere Pers. 5 €/ÜN
Mindestaufenthalt 3 ÜN

Ferienhof Claußen – Tür auf – Kinder raus

FW★★★★

Großer Hofplatz zum Toben

Lage: Mitteldeichsweg 3, 25709 Kronprinzenkoog
Sterne: 4 **Betten:** 4-6
Größe (qm): 50-70 **Anz. der Objekte:** 6
Schlafräume: 2-3 **Komb. Wohn-Schlafr.:** 0
Wohnzimmer: 1 **Unterkunftstyp:** FW
San. Ausstattung: H

Eigentümer: Ove & Carina Claußen,
Mitteldeichsweg 3, 25709 Kronprinzenkoog,
Telefon 04856-383, ferienhof-claussen@t-online.de,
www.ferienhof-claussen.de

Unser bewirtschafteter Ackerbaubetrieb liegt inmitten von Feldern. Pony u. Haflinger, Lämmer und Ziegen streicheln. Bolz- und Spielplatz, Trampolin, im Stroh schlafen, Spielscheune, Gartenhaus mit Kamin und Grill, Fische räuchern, Brötchenservice, Dithm. Gerichte.
Min. 4 ÜN, unter 5 ÜN = zzgl.10 € /Nacht.

Saisonzeiten (Preis pro Objekt/ÜN, inkl. Endreinigung)

A: 20.06.-10.09.; 19.12.-10.01.	80-95 €
B: 20.03.-19.06.; 11.09.-31.10.	ab 60-80 €
C: 11.01.-19.03.; 01.11.-19.12.	Woche/420 €

NOVASOL

Ganzjährig buchbar ab 2 Nächten!

Ihr Ferienhauserlebnis im **Ferienhausdorf Friedrichskoog Spitze**

Tanken Sie neue Energie in den komfortablen NOVASOL-Ferienhäusern nah am Strand.
Und im Servicebüro vor Ort sind wir immer für Sie da!

Für 6+2 Personen
Ab 535€* pro Woche

Für 4+2 Personen
Ab 350€* pro Woche

www.novasol.de,
+49 (0) 40 688 71 51 18
oder **im Reisebüro!**

*Preise (inklusive Endreinigung) Stand Saison 2022, NOVASOL A/S, Repräsentanz Deutschland: Gotenstr. 11, 20097 Hamburg

GLC GLÜCKSBURG CONSULTING AG

Schleswig-Holstein genießen ...

... als Gast

Nehmen Sie sich eine Auszeit im Land zwischen den Meeren und entdecken Sie tolle Ferienunterkünfte in ganz Schleswig-Holstein, welche die GLC Glücksburg Consulting AG als Geschäftsbesorger von Tourist-Informationen sowie Betreiber von Zimmervermittlungen und Gastgeberservices vertreibt.

Unsere Mitarbeiter/-innen des Tourismus-Services in Friedrichskoog, der Tourist-Information Schönhagen an der Ostsee sowie unserer Zimmervermittlung & Gastgeberservice in Glücksburg und Malente unterstützen Sie gerne bei Ihrer Urlaubsplanung.

... als Unternehmer

Schleswig-Holstein ist als Land zwischen den Meeren ein wachsender Tourismus-Standort. Sie möchten ebenfalls in einen Hotel- und Gastronomiebetrieb in Schleswig-Holstein investieren, als Nachfolger oder Start-Up-Unternehmer den Tourismus mitgestalten oder suchen für Ihren Betrieb einen Nachfolger?

GLC ist in der Beratung und Begleitung von Tourismusunternehmen sowie der Nachfolge- und Existenzgründerberatung spezialisiert und hat in Schleswig-Holstein bereits eine Vielzahl an Fällen erfolgreich begleitet.

Schönhagen · GLÜCKSBURG URLAUB · FRIEDRICHSKOOG NORDSEE meer kust land · **www.glc-group.com** · Malente · Schleswig-Holstein Urlaub

Ferienkalender

Bundesland	SCHULJAHR 2022 Winter	Ostern	Pfingsten	Sommer	SCHULJAHR 2022/23 Herbst	Weihnachten
Baden-Württemberg	/	19.04. - 23.04.	07.06. - 18.06.	28.07. - 10.09.	31.10. / 02.11. - 04.11.	21.12. - 07.01.
Bayern	28.02. - 04.03.	11.04. - 23.04.	07.06. - 18.06.	01.08. - 12.09.	31.10. - 04.11. / 16.11.	24.12. - 07.01.
Berlin	29.01. - 05.02.	11.04. - 23.04.	27.05. / 07.06.	07.07. - 19.08.	24.10. - 05.11.	22.12. - 02.01.
Brandenburg	31.01. - 05.02.	11.04. - 23.04.		07.07. - 20.08.	24.10. - 05.11.	22.12. - 03.01.
Bremen	31.01. - 01.02.	04.04. - 19.04.	27.05. / 07.06.	14.07. - 24.08.	17.10. - 29.10.	23.12. - 06.01.
Hamburg	28.01.	07.03. - 18.03.	23.05. - 27.05.	07.07. - 17.08.	10.10. - 21.10.	23.12. - 06.01.
Hessen	/	11.04. - 23.04.	/	25.07. - 02.09.	24.10. - 29.10.	22.12. - 07.01.
Mecklenburg-Vorpommern	05.02. - 17.02.	11.04. - 20.04.	27.05. / 03.06. - 07.06.	04.07. - 13.08.	10.10. - 14.10. / 01.11. / 02.11.	22.12. - 02.01.
Niedersachsen	31.01. - 01.02.	04.04. - 19.04.	27.05. / 07.06.	14.07. - 24.08.	17.10. - 28.10.	23.12. - 06.01.
Nordrhein-Westfalen	/	11.04. - 23.04.	/	27.06. - 09.08.	04.10. - 15.10.	23.12. - 06.01.
Rheinland-Pfalz	21.02. - 25.02.	13.04. - 22.04.	/	25.07. - 02.09.	17.10. - 31.10.	23.12. - 02.01.
Saarland	21.02. - 01.03.	14.04. - 22.04.	07.06. - 10.06.	25.07. - 02.09.	24.10. - 04.11.	22.12. - 04.01.
Sachsen	12.02. - 26.02.	15.04. - 23.04.	27.05.	18.07. - 26.08.	17.10. - 29.10.	22.12. - 02.01.
Sachsen-Anhalt	12.02. - 19.02.	11.04. - 16.04.	23.05. - 28.05.	14.07. - 24.08.	24.10. - 04.11.	21.12. - 05.01.
Schleswig-Holstein	/	04.04. - 16.04.	27.05. - 28.05.	04.07. - 13.08.	10.10. - 21.10.	23.12. - 07.01.
Thüringen	12.02. - 19.02.	11.04. - 23.04.	27.05.	18.07. - 27.08.	17.10. - 29.10.	22.12. - 03.01.

Gesetzliche Feiertage 2022 in Deutschland

Neujahr	Sa, 01.01.2022	Fronleichnam	Do, 16.06.2022
Heilige Drei Könige	Do, 06.01.2022	Mariä Himmelfahrt	Mo,15.08.2022
Karfreitag	Fr, 15.04.2022	Tag der Deutschen Einheit	Mo,03.10.2022
Ostersonntag	So, 17.04.2022	Reformationstag	Mo,31.10.2022
Ostermontag	Mo, 18.04.2022	Allerheiligen	Di, 01.11.2022
Tag der Arbeit	So, 01.05.2022	Buß- und Bettag	Mi, 16.11.2022
Christi Himmelfahrt	Do, 26.05.2022	1. Weihnachtsfeiertag	So, 25.12.2022
Pfingstsonntag	So, 05.06.2022	2. Weihnachtsfeiertag	Mo,26.12.2022
Pfingstmontag	Mo, 06.06.2022		

Impressum

Herausgeber:
Tourismus-Service Friedrichskoog,
Koogstraße 141, 25718 Friedrichskoog

Ein Projekt der GLC Glücksburg Consulting AG,
ARELIA-Haus, Albert-Einstein-Ring 5,
22761 Hamburg, www.glc-group.com

Projektleitung, Konzept, Layout, Redaktion, Satz:
GLC Glücksburg Consulting AG, Hamburg

Fotos:
Dithmarschen Tourismus e.V./photocompany (u. a. Titelfoto), Reimer Wulf, Schnabler/LKN.SH, Stock/LKN.SH, weltnaturerbe_wattenmeer_de Seehundstation Friedrichskoog gGmbH/Tanja Rosenberger, Schutzstation Wattenmeer e.V., T. Paetow/NABU, M. Kölln/NABU, Ernst Gloe/NABU, Harald Rothe, Caroline Jesaitis-Peppel, OpenStreetMap-Mitwirkende, Imke Tamkus, Blaue Jungs Friedrichskoog, Manu Peters, Steinzeitpark Dithmarschen,
Architekt Albrecht, Astrid Lahrsen-Loges, Petra Feil, Archiv GLC/Tourismus-Service Friedrichskoog, Oliver Franke, Heide Stadtmarketing GmbH, Bruun & Möllers, Henning Gussmann, Jörg Reichert, Touristinformation St. Michel u. U.
AdobeStock: rawpixel.com, jd-photodesign, dusanpetkovic, klick klick, Fırat, Gina Sanders, Andrey Popov
iStockphoto.com: Scharfsinn86
pexels.com: vedanti

Die in diesem, von der GLC AG herausgegebenen Magazin dargestellten Anbieter touristischer Leistungen sind dem Herausgeber bekannt. Sollten Sie Probleme mit der Kontaktaufnahme zu einem der in diesem Magazin dargestellten Betriebe haben, so wenden Sie sich gerne unter Tel.: +49 (0)40 85 40 06 0
sowie per Email info@glc-group.com an die GLC Glücksburg Consulting AG, Albert-Einstein-Ring 5, 22761 Hamburg, die Ihnen den gewünschten Kontakt gerne herstellt.

Für den Inhalt der jeweiligen Darstellungen haftet der Leistungsträger selbst.

Alle Rechte, auch die des auszugsweisen Nachdrucks und der Vervielfältigung vorbehalten.
Stand Dezember 2021.

Irrtümer und Änderungen vorbehalten

WIR MACHEN WATT ZU WÄRME!

STADTWERKE BRUNSBÜTTEL

Energie von hier. Für uns.

Jetzt **günstigen Wärmestrom-Tarif** sichern!

Stadtwerke Brunsbüttel GmbH

Tel. 04852-83550-0 × www.stadtwerke-brunsbuettel.de

FRIEDRICHSKOOGNORDSEE
meer küst land

FRIEDRICHSKOOG

- nach Hamburg: ca. 108 km
- nach Brunsbüttel: ca. 23 km
- nach Burg: ca. 28 km
- nach Büsum: ca. 52 km
- nach Heide: ca. 38 km
- nach St. Peter-Ording: ca. 76 km
- nach Husum: ca. 73 km
- nach Rendsburg: ca. 78 km
- nach Nordstrand: ca. 96 km

Tourismus-Service Friedrichskoog

Koogstr. 141
25718 Friedrichskoog

Tel.: +49 (0)4854 21 90 10
Fax +49 (0)4854 21 90 119
urlaub@friedrichskoog.de

GLC GLÜCKSBURG CONSULTING AG

Ein Projekt der
GLC Glücksburg Consulting AG
ARELIA-Haus, Albert-Einstein-Ring 5
22761 Hamburg
www.glc-group.com

Besuchen Sie uns auch auf www.facebook.com/friedrichskoog

www.friedrichskoog.de